Een uitgave van Telstar Uitgeverij, Pijnacker
Redactie@telstar-uitgeverij.nl

Woensdag 23 augustus 2017 | jaargang 80 | nr. 34

Telstar

Wordt gratis huis-aan-huis verspreid in Pijnacker, Oude Leede, Delfgauw, Nootdorp en Ypenburg

telstar-online.nl

De Verbeelding nieuwe stijl 2
Regen krijgt jeugd niet klein 12
Bert van der Beek 103 jaar oud 21
Celstraffen voor brandstichting 26
Jubileumronde van Pijnacker 30

Restaurant "Tante Boefie" zoekt opvolging

Er gingen al verhalen door het dorp dat "Tante Boefie" aan de Oostlaan failliet was. Dat is grote onzin. Het restaurant van de familie van Schie staat wel te koop maar dat is zeker niet van ellende. Het gaat al vanaf het begin goed met het restaurant dat vorige week zijn vijf jarig bestaan vierde.

Het restaurant aan de Oostlaan is te koop.

Peter en Josephien van Schie gaan gezien hun leeftijd - ze zijn rond de zestig - het rustiger aan doen. Hun zoon Jeremy (32) heeft bij de start al aangegeven dat hij niet zijn hele leven restaurateur wil zijn en zeker niet in zijn eentje. Zuslief Jolinda was ook bij "Tante Boefie" betrokken, maar heeft uiteindelijk gekozen voor een andere carrière.

Al met al is het dus inderdaad zo dat "Tante Boefie", voorheen Van Ouds het Raadhuis, te koop staat, inclusief het pand zelf. Belangstellenden kunnen het restaurant met inboedel en goodwill kopen of met het pand. Overal is over te praten, zegt de familie Van Schie. Ze hebben ook geen haast. "De zaak draait prima en zo lang er geen serieuze kandidaten zijn, gaan we gewoon lekker door", aldus Jeremy die nog niet concreet wil zeggen wat zijn eigen persoonlijke plannen zijn.

Hij heeft er nooit een geheim van gemaakt dat hij zelf liever in een grote stad een zaak zou beginnen. Dat kan het worden maar het kan ook heel wat anders zijn. "Ik wil in mijn leven een bepaald aantal dingen graag nog doen en dat betreft zeker niet alleen horeca."

Pa, ma en zoon Van Schie benadrukken nogmaals dat het restaurant goed draait en dat "Tante Boefie" ook als partycentrum voor groepen van 10 tot 250 personen prima functioneert. Peter: "Bruiloften hebben we nog niet veel gehad, maar wel allerlei verschillende feestjes en bedrijfsborrels en verjaardagen van jong tot oud", zegt Peter die met Josephien ooit zijn eigen bruiloft bij 'Van Ouds' heeft gevierd. De familie Van Schie heeft een flinke zaak die zes dagen per week geopend is en waar zo'n vijftien fijne medewerkers in dienst zijn.

Jeremy zegt nogmaals dat hij het werk nog steeds met veel plezier doet. Hij is van jongsafaan een echte horecajongen die bij diverse zaken in Pijnacker heeft gewerkt: El Mundo op het Raadhuisplein, Van Ouds het Raadhuis cq The Old Pal, Grand-Café Dreamers en ooit begonnen bij snackbar Nicky's Place.

"Het is prachtig dynamisch werk en het blijft een uitdaging om alles te laten kloppen en een goede sfeervolle gastvrije zaak te hebben met goede producten voor een prima prijs. En dat gaat al vijf jaar hartstikke goed. Het punt is dat mijn ouders willen gaan afbouwen, mijn zus een ander pad gaat bewandelen en ik nog andere plannen op de plank heb liggen. Vandaar", aldus Jeremy van Schie op een mooie maandagmiddag in augustus. (SO)

Zuidpop in Tolhek

Aanstaande zaterdag 26 juli houdt de wijkvereniging Pijnacker-zuid in het wijkpark Tolhek Zuidpop. Tussen 17.00 en 22.30 tonen vier bands (The Casaband, Bariista, Plunck en Batcrab) hun muziekkunsten. De toegang is gratis. Ga voor meer informatie over Zuidpop naar www.zuidpop.nl.

UITVERKOOP!
Bekijk onze advertentie elders in deze krant.
TUIN- EN PLANTENCENTRUM De Driesprong

Advies binnen handbereik!
Bloemendaal Ruigrok BR Accountants

Auto kopen of auto verkopen?
www.rootsautoservice.nl
Tel. 015 369 32 33

Autoschade OostAmbacht
• taxatie/expertise
• spuitwerk
• autoschade
• laswerk
• vrijblijvende prijsindicatie
• vervangend vervoer
Burg. G.J.F. Tijdemanstraat 9 • 2631 RE Nootdorp
Tel 015 3106903
www.oostambacht.nl

eetcafé 1837
Carpaccio van gegrilde entrecote met truffelmayonaise
Mosselen bereidt met witte wijn of dubbel bier
Kersencheesecake met verse kersen en chocolade ijs
U kunt ons ook volgen op
Di t/m zo keuken geopend van 11.00 tot 21.30 uur
www.eetcafe1837.nl - Telefoon 015 310 8383

Hypotheekadvies nodig?
015 - 3108750
HUIS & HYPOTHEEK
Haal het beste advies in huis.
Kijk op www.huisenhypotheek.nl of kom langs bij Arjan Collee
Ackershof 28, 2641 DX Pijnacker, tel: 015 - 3698124
Zilveren Zweep 2, 2632 GP Nootdorp, tel: 015 - 3108750

ELNO installatietechniek b.v.
130 JAAR
Voor al uw:
Loodgieterswerk
CV-werk
Dak-, lood en zinkwerk
Onderhoudsabonnementen
Koperslager 24, 2631 RK Nootdorp
Tel. 015 3109173

intratuin
FINALEWEEKEND DIERENTUINWEKEN
26 & 27 AUGUSTUS

Kom op zaterdag 26 & zondag 27 augustus naar het dierentuinweekend bij Intratuin Pijnacker. Naast de speurtocht zijn er dit weekend diverse leuke activiteiten in onze winkel. Neem al je vriendjes en vriendinnetjes mee en kom langs in onze winkel. Dit weekend belooft een gezellige beestenboel te worden!
Intratuin Pijnacker
Rijskade 1a.
Donderdag en vrijdag koopavond.
www.intratuin.nl

UITVERKOOP
TOT 50% KORTING
Op o.a. potterie, tuinmeubelen, buitensfeerartikelen en bbq's
Intratuin Pijnacker
Rijskade 1a.
Donderdag en vrijdag koopavond.
www.intratuin.nl
intratuin

Telstar / De Eendracht
Verschijnt elke woensdag in Pijnacker, Delfgauw, Oude Leede, Nootdorp en Ypenburg
Oplage 33.000 exemplaren

Uitgever
Telstar Uitgeverij B.V.
Boezemweg 21
2641 KG Pijnacker
T: 015-3615477
Postbus 109, 2640 AC Pijnacker

Advertentieafdeling
Ed Zandbergen: 015-3615474
Miranda van Zoelen: 015-3615487
Inge de Kroon: 015-3615471
advertentie@telstar-uitgeverij.nl

Advertentietarieven
Per mm. € 0,48
Tussen de tekst (IM) 2x tarief
Voorpagina (IMVP) 8x tarief
Kleintje € 15,00 | Snorder € 7,50
Felicitaties vanaf € 10,00
Contracten op aanvraag
(alle prijzen zijn ex. btw)

Redactie
Sjaak Oudshoorn: 06-371 222 22
Martijn Mastenbroek:
015-3615142 / 06-28792157
Inzenden kan tot maandag 11.00 uur
via redactie@telstar-uitgeverij.nl

Bezorging
bezorging@telstar-uitgeverij.nl
T: 015 - 3615477

www.telstar-online.nl

De Eendracht Ypenburg
Verschijnt elke woensdag in Ypenburg
Oplage: 8.500 exemplaren

Advertentietarieven op aanvraag:
Inge de Kroon: 06-23290616
inge@telstar-uitgeverij.nl

Redactie
Sjaak Oudshoorn: 06-371 222 22
Inzenden kan tot maandag 11.00 uur
via redactie@telstar-uitgeverij.nl

Bezorging
bezorging@moersteeverspreiding.nl
T: 015-369 4070

De Verbeelding nieuwe stijl door héle gemeente

Voor de inwoners van Pijnacker is De Verbeelding al 23 jaar een begrip. Het jaarlijkse kunst- en cultuurweekend in het laatste weekend van september. Het Raadhuisplein is dan het centrale punt met een kunstmarkt en optredens, en ook in het Witte Huis, het CJMV-gebouw en de bibliotheek is veel te beleven. Een prachtig weekend, dat dit jaar nóg mooier en anders wordt. Met als belangrijkste verandering: De Verbeelding verspreidt zich door de héle gemeente.

Door Linda Vaandering

Afgelopen week waren Verbeelder en kunstenaar Theo van den Bulk, Han Geijp en het Jeugd- en Jongerenwerk op Jeugdland aanwezig.

Omdat de fusiegemeente Pijnacker-Nootdorp dit jaar vijftien jaar bestaat, biedt De Verbeelding alle inwoners van de gemeente een prachtige kunstroute aan door Pijnacker, Delfgauw, Nootdorp en de Oude Leede. Voorzitter van De Verbeelding Piet van Adrichem is razend enthousiast: "Het wordt een buitengewoon mooi weekend. Een weekend dat nu twee volle dagen bestrijkt. De kunst- en cultuurroute leidt langs heel bijzondere plekken. Plekken waar je normaal niet komt, en waar nu ook nog eens mooie kunst te zien is en op veel plekken optredens te bewonderen. Wanneer beklim je nu de toren van de Dorpskerk in Pijnacker, of bezoek je de mooiste tuin van Pijnacker-Nootdorp in Delfgauw? Hoe bijzonder is een optreden in een tuinderskas tussen de kersenbomen? De kunst is kunst op hoog niveau. Niet alleen lokale kunstenaars exposeren, maar kunstenaars uit het hele land hebben zich ingeschreven voor deze expositiemogelijkheid, waar hun kunst op de mooie plekken extra goed tot zijn recht komt."

Fietsroute

"Er is een mooie fietsroute gemaakt langs alle 25 locaties, maar die hoef je natuurlijk niet helemaal te volgen. Voor iedereen in Pijnacker-Nootdorp is vlakbij huis iets te vinden, maar nóg leuker is het natuurlijk om verder weg te gaan kijken. En omdat de kunst- en cultuurroute twee dagen bestrijkt, kun je er ook twee dagen voor uittrekken. Bovendien rijdt de Sponsorbus beide dagen rond, zodat letterlijk iedereen, ook mensen die iets minder goed ter been zijn bijvoorbeeld, in staat is te genieten van de kunst en optredens die geboden worden", gaat Piet verder.

Raadhuisplein

Het hart van de Verbeelding blijft wel ouderwets op het Raadhuisplein in Pijnacker. Dit is de plek van het Verbeeldingsfestival. Het Raadhuisplein is het hele Verbeeldingsweekend gevuld met een creamarkt en gezellige terrassen, waar u heerlijk kunt genieten van verschillende optredens, de hele dag door. Verder kunt u bij de stand van de Verbeelding een routebeschrijving voor de fietsroute ophalen en informatie over de kunstroute verkrijgen. Er zijn wel vijfentwintig locaties die hun deuren openzetten. In Pijnacker zijn dat Bibliotheek Oostland, de Ontmoetingskerk, De Scheve Toren, Atelier 1647, Zorgkwekerij Bloei, De Drie Heeren, 't Prinsesje, De Schakelaar, de kas van Nic van Winden, de tuin Ed van Hagen, Atelier Gaila

Pander en De Notelaer

In Nootdorp de tuindersschuur Jan van de Sande, Molen Windlust, Dorpskerk Nootdorp, Huis van Rie, Veenhage en de Bartholomeuskerk. In Delfgauw zijn dat 't Isnienix, Hoveniersbedrijf Louis van der Meijden, het Woonzorgcomplex , het Kerkelijk Centrum, de mooiste tuin van Pijnacker-Nootdorp, die van Arie en Miep Gravesteijn, de tuin van Anton en Carla van der Meijden en in de Oude Leede Buurthuis buurthuis Het Oude Laarsje. Er komt een prachtig gratis boekje waarin alle locaties met hun historie en de exposerende kunstenaars staan beschreven. Ook het programma van de optredens is in het boekje te vinden.

"We bieden op 23 en 24 september een enorm veelzijdig programma, voor iedereen van jong tot oud in de hele gemeente Pijnacker-Nootdorp. Voor de jongsten zijn er twee vertrouwde onderdelen gebleven: de kindervoorstelling op zaterdagmorgen in het CJMV-gebouw en het muziekspel voor de echte kleintjes in Buurt&Zo. Vijftien jaar Pijnacker-Nootdorp, dat vieren we zo met zijn allen!" Voor meer informatie: www.deverbeelding.nu Daar is ook het routeboekje te downloaden.

Gemeente en Lidl: wees wijzer

Gezien het afnemende aantal winkels in Ackershof zou een versterking daar met een Lidl supermarkt het centrum van Pijnacker meer dan goed doen. Het braakliggende terrein aan de Korteweg/ Europalaan leent zich dan ook voor een betere bestemming: woningbouw. Een voortzetting van de Adam Pijnackerhof of bebouwing met woningen als die op Klein Koningshof zijn zo maar enige mogelijkheden.

Het vereist wel inzet en bereidheid van alle partijen: wijziging bestemmingsplan, verkoop, Lidl naar Ackershof. Met - niet in het laatst, een lokker voor Lidl? - overweging om iets aan de huurprijzen in de Ackershof te doen. Kortom, Gemeente en Lidl, stroop de mouwen op en ga aan de slag.

Dirk Pereboom

Vijftig kinderen met Poortkamp naar Duckstad

Het was weer een groot feest in Loon op Zand.

De Poort is voor de 49e keer op kamp geweest. Het Poortkamp was op de Kampeerboerderij 'De Mussenberg' in Loon op Zand. Bijna vijftig kinderen genoten van het thema Duckstad.

Dat was in alle spellen terug te vinden, vele posters aan de muur en de kratten vol met Donald Ducks. Het weer was deze week de ene dag beter dan de andere dag, maar goed te doen. Natuurlijk is er door de leiding alvast vooruit gekeken naar 2018. Het Poortkamp wordt dan ook weer gehouden. Dit is ook weer in de 5e week van de zomervakantie! Houd de site van 'De Poort' voor verdere informatie in de gaten: www.depoortpijnacker.nl.

>Uitgetekend Ralph Schalk

Hypotheek?
Advies!
info@emerald.nl
015 2560265
emerald.nl
emerald
verzekeren pensioenen hypotheken

Gemeente berichten

gemeente Pijnacker-Nootdorp

23 augustus 2017

Zaterdag 16 september: SPACE concert in De Viergang

Zaterdagavond 16 september om 20.00 uur in De Viergang: SPACE. Een spectaculaire show van het orkest van de Koninklijke Luchtmacht.

Bekende nummers als de Earth Song van Michael Jackson en soundtracks van Star Wars en E.T. komen tot leven met levensgrote beelden. Met een 7-koppige ritmesectie en 4 vocalisten wordt het een spetterende show die u niet wilt missen! Alvast in de stemming komen? Kijk onder pijnacker-nootdorp.nl/space.

Kaarten zijn te koop voor € 15,00 bij Het Moortje, Stationsstraat 31 in Pijnacker en bij Marjan de Visser, De Parade in Nootdorp. Alle kaarten zijn inclusief pauzedrankje en hapjes en drankjes na afloop van het concert. De kaartverkoop start op 21 augustus. Wees er snel bij, want op=op!

Speciale gasten tijdens dit concert zijn de veteranen en hun partners uit onze gemeente. Sinds 1940 heeft Nederland ruim 650.000 militairen ingezet tijdens drie oorlogen en bijna honderd vredesmissies. Dit concert is een blijk van respect voor onze veteranen.

De scholen zijn weer begonnen

De vakanties zijn weer voorbij. Houd in het verkeer rekening met kinderen die naar de basisschool of de middelbare school gaan.

Nader kruispunten langzaam, dan heeft u tijd om op onverwachte situaties te reageren. Haal kinderen in met een veilige afstand en pas uw snelheid aan. Wees voorbereid op onverwachte acties van kinderen. Kijk nog een keer extra als u in de buurt van een school of schoolroute bent. Rondom scholen is het vaak erg druk en onoverzichtelijk.

Kinderen zijn kinderen in het verkeer
Kinderen zijn in ontwikkeling. Ze kunnen veel dingen nog niet, bijvoorbeeld uit hun ooghoeken kijken. Of geluiden lokaliseren. Ze spelen een groot deel van de tijd en handelen impulsief. Daardoor doen ze soms onverwachte dingen. Ook hebben ze een langere reactietijd dan volwassenen en kunnen niet meteen alles toepassen wat ze geleerd hebben.

Wat kunnen kinderen in het verkeer?
Kinderen gaan fietsen vanaf hun vijfde jaar. In het begin slingeren ze daarbij erg, vooral als ze achteromkijken of langzaam fietsen. Vanaf hun zesde jaar kennen kinderen de functie van een stoep, een zebrapad en een verkeerslicht (rood is stoppen, groen is veilig). Tot hun achtste of negende jaar kunnen kinderen gevaren niet zien aankomen. Tussen hun tiende en veertiende jaar onderschatten vooral jongens de snelheid. Daardoor kunnen ze plotseling, vlak voor naderende voertuigen, oversteken. Pas vanaf hun tiende jaar kennen kinderen de meest basale verkeersregels en -borden.

Werk in uitvoering

Pijnacker
Goudenregensingel
Periode tot 25 augustus
Locatie tussen Noordweg en Acacialaan
Stremming gefaseerd afgesloten
Omleiding geen
Toelichting vervangen riolering
Informatie Ron Develing, tel. 06-20017043

Halve Marathon Oostland
Periode 3 september tussen 08.00 en 18.00 uur
Locatie Kerkweg en diverse straten in het Centrum en Keijzershof
Stremming korte afsluitingen, beperkte bereikbaarheid
Omleiding geen
Toelichting sportevenement
Informatie Afdeling APV 14015

Klapwijkseweg
Periode 30 augustus tot en met 1 september
Locatie Tussen Monnikenweg en Vrouwenrecht
Stremming afgesloten voor autoverkeer
Omleiding met bebording aangegeven
Toelichting aanpassen kruising Laan van Klapwijk
Informatie team bereikbaarheid, tel. 14015

Rivierenlaan
Periode tot 31 augustus
Locatie tussen de Nederrijn en Itterbeek
Stremming gefaseerd afgesloten
Omleiding via Oranjelaan, Delflanddreef en doorsteek Popelenburg
Toelichting aanbrengen definitieve verharding
Informatie Jan van Heulen, tel. 06-22924326

Nootdorp
Dorpsstraat
Periode 6 september van 05.00 tot 22.00 uur
Locatie Dorpsstraat en Maria van Oosterwijckstraat
Stremming afgesloten
Omleiding geen
Toelichting braderie
Informatie APV, tel. 14015

Delfgauw
Noordeindseweg
Periode 2 september van 12.00 tot 17.00 en 3 september van 10.00 tot 17.00 uur
Locatie tussen Kooltuin en Korftlaan
Stremming afgesloten
Omleiding geen
Toelichting Biesland dagen
Informatie APV, tel. 14015

Langdurige afsluitingen of verkeersmaatregelen worden een beperkt aantal keren in dit overzicht vermeld. Kijk op www.pijnacker-nootdorp.nl > Snel naar > werk in uitvoering.

Leergeld in Pijnacker-Nootdorp

De gemeente Pijnacker-Nootdorp werkt samen met de stichting Leergeld. Dit om kinderen te helpen waarvan de ouders niet voldoende geld hebben. Voor het nieuwe schooljaar 2017-2018 kunnen de kinderen van 4 tot en met 18 jaar schoolspullen aanvragen. Let op! Tot 31 augustus kunt u een aanvraag indienen. Meer informatie staat op: www.leergeldpijnacker-nootdorp.nl.

Bijeenkomst voor vrijwilligersorganisaties

Bureau Vrijwilligerswerk Pijnacker-Nootdorp verzorgt op dinsdag 29 augustus tussen 17.00 en 21.00 uur een bijeenkomst voor besturen van vrijwilligersorganisaties. Aanmelden kan tot en met 24 augustus via www.swop.nl/bvw/trainingen.

Gast van de Raad

U kiest de leden van de gemeenteraad. Maar wat doet een raadslid eigenlijk? En hoe verloopt zo'n raadsvergadering? De gemeenteraad nodigt u uit om als 'Gast van de raad' een vergadering te bezoeken. Loop mee met een raadslid en bekijk het raadswerk van dichtbij. Dat kan op 28 september, 26 oktober, 7 november, 23 november of 21 december. Meld u aan via griffie@pijnacker-nootdorp.nl. Meer informatie vindt u op www.pijnacker-nootdorp.nl/gastvanderaad

Gezocht! Voorzitter van de Adviesraad Sociaal Domein

Bent u maatschappelijk betrokken? Kunt u leiding geven en goed met mensen omgaan? Dan is het voorzitterschap van de Adviesraad Sociaal Domein misschien iets voor u! Lees de vacature op www.pijnacker-nootdorp.nl

Fietstocht voor goed doel

Begin september staat een uitdagende fietstocht van 1700 kilometer gepland vanuit Nootdorp naar Estland met als doel geld ophalen voor Gambia.

Gemeenteraadslid Bartjan Kerklaan is al jarenlang bezig met ontwikkelingswerk in Gambia waaronder in het dorp Sanyang. Momenteel zijn ze daar bezig met de realisatie van een Upper Basic School en oude visvriend Hans van der Sman gaat samen met Sjaak van der Burg fietsen voor de complete inrichting en aanleg van een elektriciteitsvoorziening. Toen Hans van der Sman te horen kreeg dat er bij Bartjan kanker was geconstateerd, wilde hij op korte termijn een bijdrage leveren aan één van zijn projecten in Gambia. Meer informatie: www.nootdorpseijsclub.nl/fietsen-voor-gambia

Gemeentehuis Pijnacker, Oranjeplein 1
Post Postbus 1, 2640 AA Pijnacker
E-mail info@pijnacker-nootdorp.nl
Telefoon 14 015
WhatsApp 06 - 15 38 16 83

www.pijnacker-nootdorp.nl

Digitale balie
Digitale balie: zeven dagen per week, 24 uur per dag via www.pijnacker-nootdorp.nl > Loketten.

Publiekszaken
U kunt bij Publiekszaken alleen op afspraak terecht: www.pijnacker-nootdorp.nl > Afspraak maken, 14 015

Meldpunt Leefomgeving
Maandag t/m vrijdag: 08.30 - 17.00 uur. tel. 14 015 of via www.pijnacker-nootdorp.nl > Meldpunt Leefomgeving

Afvalinzameling Avalex
Huisvuilinzameling, info@avalex.nl, tel. 0900 - 0507. Meer info op www.avalex.nl

Wekelijks het nieuws in uw mail? Meld u aan voor de digitale nieuwsbrief op www.pijnacker-nootdorp.nl/nieuwsbrieven

Volg ons ook op:
facebook.com/gemeentepijnackernootdorp
twitter.com/PijnackerNootdp

Energie besparen doe je nu!

Heeft u al eens nagedacht over het verwarmen van uw huis zonder gas? Of – net als Albert Heijn op Ruyven - met zonne-energie? Maak handig gebruik van het gemeentelijk energieadvies en laat uw woning bekijken. Of laat u informeren tijdens de themadagen van de WoonWijzerWinkel, ons regionale energieloket. Lees meer op deze pagina.

WoonWijzerWinkel voor alle vragen over energiebesparing

Heeft u een vraag over energiebesparing aan uw woning? Dan kunt u terecht bij de het regionale energieloket Woonwijzerwinkel. Van kleine verbeteringen tot een installatie met zonnepanelen en warmtepomp. Kijk voor meer informatie op www.woonwijzerwinkel.nl

Ook kunt u een bezoek brengen aan de uitgebreide showroom WoonWijzerWinkel aan de Directiekade 2-8 in Rotterdam. Hier kunt u de vele oplossingen en mogelijkheden bekijken.

Themadagen komende maanden:
- Zaterdag 9 september - Zonnepanelen
- Zaterdag 23 september - Duurzame materialen/Groen dak
- Zaterdag 21 oktober - Isoleren en ventileren
- Zaterdag 18 november - Isoleren

WOON WIJZER WINKEL

26 augustus WoonWijzerWinkel Verwarmen zonder gas dag!

Een dag in het teken van verwarmen zonder gas met warmtepompen, houtkachels en elektrische (infrarood)verwarming. Van 9.00 tot 13.00 uur in de WoonWijzerWinkel in Rotterdam.

Iedere gemeente heeft als doel ooit energieneutraal te worden. Om dit te realiseren zal de gaskraan dicht moeten worden geschroefd, maar hoe verwarm je zonder gas? Op de themadag, zijn er parallelsessies over warmtepompen, elektrisch verwarmen en biomassa te bezoeken. Ook is er een centrale presentatie met wereldprimeurs op het gebied van verwarmen. Uiteraard staan de onafhankelijke adviseurs van de WoonWijzerWinkel voor u klaar om al uw vragen te beantwoorden en kunt u de permanent tentoongestelde totaaloplossingen zien.

Subsidie
De komende jaren zal de CO_2-uitstoot moeten worden teruggedrongen. De overheid stimuleert dit door subsidie voor particulieren en zakelijke gebruikers die zelf duurzame energie opwekken. De Investeringssubsidie duurzame energie (ISDE) voor kleine apparaten voor de productie van duurzame energie opende op 1 januari 2016 en loopt tot en met 31 december 2020.

In 2017 is er 3 90 miljoen subsidie beschikbaar. De hoogte van het subsidiebedrag per apparaat hangt af van het soort zonneboiler, warmtepomp, biomassaketel of pelletkachel en de energieprestatie. De WoonWijzerWinkel kan u hierover informeren.

Aanmelden?
U kunt zich aanmelden voor de WoonWijzerWinkel themadag via www.woonwijzerwinkel.nl/themadagen

9 september WoonWijzerWinkel Zonnepanelendag!

Na het succes van de eerste zonnepanelen dag organiseert de WoonWijzerWinkel deze op 9 september nogmaals. U bent van harte welkom in Rotterdam van 9.00 tot 13.00 uur.

Er zijn in Nederland inmiddels zo'n duizend leveranciers van zonnepanelen. Dat zijn behoorlijk wat keuzes. Vier op de tien zonnepanelen zijn gemaakt in China, een kwart in Duitsland en zowel uit Japan als Noord-Amerika is 12 procent afkomstig. Er is verschil in kleur, prijs, kwaliteit, rendement en nog veel meer. Tijdens de WoonWijzerWinkel Zonnepanelen dag krijgt u voorlichting over al deze verschillen en kunt u al uw vragen stellen. Ook staan er in de WoonWijzerWinkel voorbeelden van verschillende zonnepanelen tentoongesteld en hebben wij zeer aantrekkelijke collectiviteitsaanbiedingen in diverse prijs- en kwaliteitsklassen. Om 9.30 uur start een algemene presentatie over zonnepanelen.

Alvast nieuwsgierig wat zonnepanelen u kunnen opleveren? Doe de gratis dakscan via: www.woonwijzerwinkel.nl/dakscan

Aanmelden?
U kunt zich alvast aanmelden voor de Zonnepanelen dag via www.woonwijzerwinkel.nl/themadagen

Goed voorbereid het najaar in: energieadvies aan huis!

Kunt u handig gebruik maken van zonne-energie? Of op en andere manier energie besparen in uw woning? Dat bespaart u geld, u krijgt een comfortabeler huis én u bent duurzaam bezig. Met een persoonlijk energieadvies via de gemeente ontdekt u de mogelijkheden!

Voor 30 euro krijgt u een adviesgesprek aan huis en vervolgens een energieadvies. Dit advies geeft een beeld van het energieverbruik van uw woning. Ook maakt het duidelijk wat u kunt doen om uw huis te verbeteren, wat dit kost en wat het u oplevert. Een goede start voor het nemen van maatregelen. Eerdere ervaringen laten zien dat u na een advies meer dan 25% op uw energierekening kunt besparen.

Energieadvies aanvragen
Wilt u meer informatie over energiebesparing? Of wilt u als vereniging een energieadviseur langs laten komen om te vertellen over energiebesparing in uw buurt? Stuur een e-mail naar projectenergie@pijnacker-nootdorp.nl met uw contactgegevens. Op www.woonwijzerwinkel.nl/pijnacker-nootdorp vindt u meer informatie over het energieadvies.

Meer dan 10.000 zonnepanelen bij Ruyven!

Een mooi voorbeeld van zonnepanelen in onze gemeente zijn de plannen bij het distributiecentrum van Albert Heijn op bedrijventerrein Ruyven. 10 augustus is het eerste van 10.788 zonnepanelen op het dak gelegd. Goed voor een Co_2 reductie van 1.387 ton per jaar.

De zonnepanelen op het dak van het distributiecentrum wekken jaarlijks 2.730 MWh. Deze energie wordt aan het distributiecentrum teruggeleverd en is goed voor een derde van het totale verbruik. 'Het plaatsen van de zonnepanelen sluit goed aan bij de ambitie om CO2 uitstoot te verlagen in onze winkels en distributiecentra en slimmer om te gaan met energie', vertelt Anneke de Vries. 'Ik ben daarom heel blij dat we hier zo'n mooie stap kunnen maken met ruim 10.000 zonnepanelen. En dat is een hele klus op een distributiecentrum waar er 24/7 gewerkt wordt om onze winkels te bevoorraden'.

Aanpak Bosgebied Koningshof

Het groengebied rondom de wijk Koningshof is toe aan groot onderhoud. Na het kappen van een aantal zieke bomen dit voorjaar, maken we in september een uitwerking van de inrichtingsvisie voor het bosgebied. U kunt zich aanmelden als u hierover mee wilt denken.

De groeninrichting van het hele gebied wordt de komende drie jaar aangepakt. Met dit onderhoud blijft het gebied goed toegankelijk voor wijkbewoners en waardevol voor planten en dieren, zoals vogels en vleermuizen.

Dit voorjaar zijn alvast een aantal slechte, zieke of dode bomen gekapt. Hiervoor zijn weer nieuwe bomen en struiken teruggekomen. Ook zijn er nieuwe banken gekomen bij de verouderde zitplek aan het water. Komende gaan we de inrichtingsvisie voor het gebied uitwerken. Daarna gaan we verspreid over het gebied aan de slag met de uitvoering van het onderhoud.

Planuitbreiding gebied rond Zuiderstraat

Ook een aantal oude bomen en struiken bij de Zuiderstraat en het parkeerterrein langs de Rivierenlaan is toe aan groot onderhoud. Dit groen nemen we extra mee in de plannen en uitvoering.

Denkt u mee met de uitwerking van de inrichtingsvisie?

Als bewoner kunt u meedenken hoe het gebied zo goed mogelijk functioneert als woon-, speel- en verblijfsruimte. Er hebben zich al mensen opgegeven tijdens de informatieavond in februari. Heeft u ook interesse om op vrijdagochtend 1 of 8 september mee te denken? Meldt u zich dan aan bij projectleider Annelies Mooijman via mail@bosbuitenruimte.nl.

Meer informatie vindt u op www.pijnacker-nootdorp.nl/koningshof

Spreekuur

Wethouder Van Staalduine

Woensdag 30 augustus is het spreekuur van wethouder Van Staalduine. U bent welkom van 17.00 tot 18.00 uur in De Kiezel in Delfgauw. U hoeft voor dit spreekuur geen afspraak te maken.

Vergaderingen

Welstandscommissie/monumentencommissie

Dinsdag 29 augustus vergadert de regionale welstandscommissie van 09.30 tot circa 12.30 uur in het gemeentekantoor in Pijnacker. Als u een openbare vergadering bij wilt wonen in verband met de behandeling van een bepaald bouwplan, dan verzoeken wij u dit vooraf te melden bij de ambtelijk-secretaris van de welstandscommissie, via tel. 14 015. Bij de ambtelijk-secretaris van de welstandscommissie kunt u ook informatie krijgen over de bouwplannen die op de agenda staan.
Tijdens de vergadering kan het zijn dat er door de commissie aanvragen voor monumenten beoordeeld worden.

Vergunningen

Ingediende aanvragen voor een omgevingsvergunning (Wabo)

Onderstaande aanvragen hebben een informerend karakter en bieden op dit moment geen mogelijkheid hiertegen bezwaar te maken of beroep aan te tekenen. Bezwaar of beroep is pas mogelijk na verlening van de vergunning.

Voor gevel wijziging monument
Dossiernummer O17-0440 P
Locatie Noordeindseweg 42 Delfgauw
Datum ontvangst 11 augustus 2017

Voor kappen 2 bomen
Dossiernummer O17-0441 P
Locatie Vlielandseweg 56 a Pijnacker
Datum ontvangst 11 augustus 2017

Voor plaatsen vlaggenmast
Dossiernummer 17-0442 N
Locatie Laan Van Ambacht 13 Nootdorp
Datum ontvangst 10 augustus 2017

Voor bouwen schuur
Dossiernummer O17-0443 P
Locatie Poldermeesterstraat 2 Delfgauw
Datum ontvangst 15 augustus 2017

Voor bouwen terrasoverkapping
Dossiernummer O17-0444 N
Locatie Jozefpad 15 Nootdorp
Datum ontvangst 16 augustus 2017

Voor aanleggen verharding
Dossiernummer O17-0445 P
Locatie Zuideindseweg 25 b Delfgauw
Datum ontvangst 16 augustus 2017

Voor kappen 1 boom
Dossiernummer O17-0446 P
Locatie Keulseweg 26 Pijnacker
Datum ontvangst 17 augustus 2017

Omgevingsvergunning opheffen strijdig gebruik bestemmingsplan

Plaats Pijnacker, Boezemzoom nabij Lange Campen
Aanvraag voor bouwen twee bruggen
Reden publicatie Wabo artikel 2.1, lid 1, onder c
Mogelijke reactie zienswijze
Inzagetermijn vanaf 24 augustus 2017 gedurende twee weken

Plaats Delfgauw, Achtmanstraat 2
Aanvraag voor aanvraag berging
Reden publicatie Wabo artikel 2.1, lid 1, onder c
Mogelijke reactie zienswijze
Inzagetermijn vanaf 24 augustus 2017 gedurende twee weken

Verleende omgevingsvergunning (Wabo)

Hieronder vindt u de verleende vergunningen. Deze kunt u inzien bij de gemeente Pijnacker-Nootdorp, Oranjeplein 1 in Pijnacker. U maakt hiervoor wel eerst een afspraak via www.pijnacker-nootdorp.nl. Kijk bij 'Inzage en reactiemogelijkheden' hieronder voor meer informatie over vergunningen inzien.

Voor handelen in strijd met regels ruimtelijke ordening (fase 1)
Dossiernummer O17-0320 P
Locatie Overslagweg 4 Delfgauw
Datum besluit 10 augustus 2017

Voor bouwen berging
Dossiernummer O17-0377 N
Locatie Lauwers 52 Nootdorp
Datum besluit 15 augustus 2017

Voor bouwen fietsoverkapping in voortuin vervangen schutting achtertuin
Dossiernummer 17-0342 P
Locatie Rivierenlaan 128 Pijnacker
Datum besluit 17 augustus 2017

Voor gashaard in woning
Dossiernummer 17-0304 N
Locatie Gentiaan 12 Nootdorp
Datum besluit 17 augustus 2017

Voor bouwen woning maken uitrit
Dossiernummer O17-0318 P
Locatie Brink van Pinkeltje 6 Pijnacker
Datum besluit 18 augustus 2017

Voor plaatsen tuinhuis
Dossiernummer O17-0379 P
Locatie Dr W Van Der Horstlaan 27 Pijnacker
Datum besluit 18 augustus 2017

Voor bouwen opties 39 woningen aanleggen uitritten
Dossiernummer O17-0237 P
Locatie Landrijk 3 Ackerswoude Pijnacker
Datum besluit 18 augustus 2017

Sloopmeldingen

Deze sloopmeldingen zijn ter kennisgeving

Akkoord

Voor verwijderen asbest (schuur)
Dossiernummer O17-0434 P
Locatie Hoogseweg 5 Pijnacker
Datum besluit 14 augustus 2017

Voor verwijderen asbest (schuur)
Dossiernummer O17-0433 P
Locatie Hoogseweg 7 Pijnacker
Datum besluit 14 augustus 2017

Voor verwijderen asbest uit voorgevelpaneel
Dossiernummer O17-0425 N
Locatie Minister Gerbrandystraat 24 Nootdorp
Datum besluit 15 augustus 2017

Verordeningen

Algemene Plaatselijke Verordening (APV) en Bijzondere Wetten

Onderstaande verleende vergunningen/ontheffingen kunt u inzien tijdens de openingtijden van het gemeentehuis Oranjeplein 1, Pijnacker. Voor meer informatie: zie kader 'Inzage en reactiemogelijkheden'.

Vergunningen/ontheffingen APV

Kenmerk 17UIT11110
Soort vergunning Evenementenvergunning (Braderie)
Datum 6 september 2017
Locatie Dorpsstraat en Maria van Oosterwijckstraat Nootdorp
Datum besluit 18 augustus 2017
Mogelijke reactie bezwaar

Kenmerk 17UIT11136
Soort vergunning Loterijvergunning (Activiteitengroep Noord)
Datum 1 september tot en met 4 november 2017
Locatie Park Berkenoord 2 Pijnacker
Datum besluit 18 augustus 2017
Mogelijke reactie bezwaar

Kenmerk 17UIT11186
Soort vergunning Evenementenvergunning (Taptoe Drumfanfare Haaglanden)
Datum 16 september 2017
Locatie Raadhuisplein Pijnacker
Datum besluit 22 augustus 2017
Mogelijke reactie bezwaar

Kenmerk 17UIT11259
Soort vergunning Evenementenvergunning (Open monumentendag)
Datum 10 september 2017
Locatie Boerderij Ackerdijkse Plassen
Datum besluit 22 augustus 2017
Mogelijke reactie bezwaar

Berichten uit de raad

De raadsvergaderingen vinden plaats op de donderdagavond in het Bestuurscentrum, Emmastraat 165 in Pijnacker. U bent van harte welkom om bij de vergadering aanwezig te zijn maar kunt de vergaderingen ook online volgen, kijk op www.pijnacker-nootdorp.nl/raadlive. Iedere vergadering begint, tenzij anders vermeld, om 20.00 uur. De definitieve agenda wordt ter vergadering vastgesteld. Kijk voor de stukken op www.pijnacker-nootdorp.nl/gemeenteraad. Ook kunt u hier lezen hoe u kunt inspreken tijdens een raadsvergadering.

Inzage en reactiemogelijkheden

Stukken ter inzage

Bij de informatiebalie van het gemeentehuis in Pijnacker liggen ter inzage: wijzigingsplannen, uitwerkingsplannen, ontheffingsverzoeken en vrijstellingsverzoeken van bestemmingsplannen. Tijdens de inzagetermijn kunt u schriftelijk een inspraakreactie of zienswijze naar voren brengen bij het college van burgemeester en wethouders, Postbus 1, 2640 AA Pijnacker. Na deze termijn neemt het college een besluit over de aanvraag en wordt u hierover geïnformeerd. Zodra de bouwplannen gedigitaliseerd worden, kunt u ook voor deze ruimtelijke plannen een digitale zienswijze indienen.

Inspraak en zienswijze

De wet geeft verschillende mogelijkheden om te reageren op plannen van de gemeente. Een inspraakreactie kunt u geven, wanneer nog niet vast staat of het college een bepaald besluit gaat nemen of niet. Een inspraakreactie dient u schriftelijk in. Een zienswijze dient u in wanneer sprake is van een voorgenomen besluit. Dit staat vermeld bij de publicatie in de gemeenteberichten. Een zienswijze kunt u schriftelijk indienen of mondeling (op afspraak) naar voren brengen, tel. 14 015. Tegelijk met het indienen van uw zienswijze, kunt u het gemeentebestuur vragen uw persoonsgegevens vertrouwelijk te behandelen. Voor zienswijze APV kunt u contact opnemen met L. Robbemond.

Bezwaar of beroep

Als u het niet eens bent met een besluit van de gemeente kunt u daartegen in veel gevallen eerst bezwaar maken. Een bezwaar moet u binnen zes weken schriftelijk indienen bij het orgaan dat het besluit heeft genomen: college, raad of burgemeester. Deze termijn gaat in een dag nadat het besluit aan de indiener is bekendgemaakt. U wordt verzocht op uw brief Bezwaarschrift te vermelden.

Als uitzondering op deze regel hoeft in sommige gevallen niet eerst een bezwaarschrift bij de gemeente te worden ingediend, maar kan direct beroep bij de rechtbank worden aangetekend. Het gaat dan om gevallen waarbij een omgevingsvergunning en een daarvoor noodzakelijke ontheffing van een bestemmingsplan al gedurende zes weken ter inzage hebben gelegen. De afdeling FPZ/RZ kan daarover in concrete zaken nader informatie geven. Het adres van de rechtbank is Postbus 20302, 2500 EH Den Haag.

Meer informatie

Voor meer informatie over het indienen van een zienswijze, een inspraakreactie en het maken van bezwaar tegen een besluit, kunt u kijken op internet: www.pijnacker-nootdorp.nl > Wonen en Leven > Bouwen en Wonen > Ruimtelijke Plannen > Inzage en reactiemogelijkheden. Hier kunt u ook de folder 'bezwaar maken' downloaden. Deze folder is ook verkrijgbaar bij het gemeentehuis in Pijnacker.

Veilig op **rotondes**

In Pijnacker-Nootdorp zijn 21 rotondes binnen de bebouwde kom. De rotondes zijn veilig ingericht, maar regelmatig gebeurt er een klein of groter ongeluk. Gemiddeld 1x per maand. Dit komt vooral doordat mensen niet goed kijken. Of je nu op de fiets zit of in de auto: let goed op elkaar en kijk elkaar aan als je over de rotonde rijdt! Op deze pagina tips over het veilig gebruik van de rotonde.

Waarom hebben we eigenlijk zoveel rotondes? Rotondes zorgen voor een betere doorstroming dan verkeerslichten, waar vaak veel meer wachttijd is. Door de lage rijsnelheden zijn rotondes in principe veiliger dan gewone kruispunten.

Fietsers in twee richtingen

Op bijna alle rotondes kunnen fietsers oversteken in één, maar vaak ook twee richtingen. Een fietsoversteek in twee richtingen betekent dat fietsers langs de snelste weg de rotonde over kunnen. Zo hoeven zij minder vaak een weg over te steken. Het is immers veiliger als fietsers één oversteek moeten maken in plaats van drie.

Fietsers voorrang

Landelijk is afgesproken dat fietsers voorrang hebben op rotondes binnen de bebouwde kom. Buiten de bebouwde kom hebben zij geen voorrang, vanwege de hogere snelheden van het autoverkeer. De fietspaden worden daar ook verder van de rotonde gelegd, zodat ze geen onderdeel meer zijn van de rotonde.

Let op bij een rotonde!

Ook al zijn rotondes veiliger dan gewone kruispunten, houd wel je aandacht erbij. Een ongeval gebeurt vaak doordat fietsers of scooters over het hoofd worden gezien. Daarbij maakt het niet uit van welke kant ze komen.

Tips!

Met een auto over de rotonde

1. Benader een rotonde rustig en rij ook op de rotonde met lage snelheid.
2. Kijk steeds goed om je heen of je alle (brom)fietsers hebt gezien. Wees bedacht op overstekende fietsers in twee richtingen
3. Maak oogcontact.
4. Verleen voorrang. Blijf geduldig en laat fietsers rustig oversteken, ook bij groepen
5. Wees je bewust van dode hoeken in je auto. Achter de raamstijlen van de voorruit verdwijnen fietsers en voetgangers makkelijk uit het zicht

Op de (brom)fiets over de rotonde

1. Rij rustig bij een rotonde, zodat je op tijd en veilig kunt stoppen.
2. Maak oogcontact bij het oversteken. Ook als je in een groep rijdt.
3. Als je voorrang hebt, kijk of je het ook krijgt. Neem nooit voorrang als je niet weet of de auto stopt.
4. Geef richting aan, maak duidelijk welke kant je op gaat.
5. Wees zichtbaar! Zorg voor goede verlichting en lichte kleding in het donker.

ZORGELOOS KOPEN BIJ ELECTROWORLD VAN DIJK

PHILIPS
HD8821
volautomatische espressomachine met een echte klassieke melkopschuimer, keramische molen, automatisch reinigen, uitneembare zetgroep, voor een pittige espresso of een heerlijke cappuccino
van 399,- nu
279,-

BOSCH
TDS6041
stoomstation
✔ 3 intensieve stoomstoten tot wel 380g
✔ AdvancedSteam System krachtige stoomafgifte
✔ CeraniumGlisséePro strijkzool
✔ Calc'nClean Perfect , altijd bij te vullen, automatische uitschakelfunctie
normaal 239,- nu
199,-

Miele
C1-COMPACT-RED
stofzuiger
✔ compact model
✔ 800 Watt motor
✔ oprolsnoer
✔ metalen zuigbuizen
normaal 179,- nu
139,-

LG
55UJ635V
140 cm 4K Ultra HD smart LED laat u genieten van fantastisch scherp en kleurrijk beeld! Met Ultra HD resolutie en geavanceerde High Dynamic Range (HDR) technieken beleeft u films en series met een ongekend realistische weergave. DVB T-C-S , 3 x HDMI en 2 x USB maken deze TV compleet

ook leverbaar in 43 inch (109 cm) 599,-

PRIJS-PAKKER 799,-

SONOS
Playbase
Twee-in-één. Voorziet je tv van een allesomvattend bioscoopgeluid, streamt ook muziek. Makkelijke installatie
Werkt ook met je huidige tv-afstandsbediening.
Leverbaar in zwart of wit
799,-
Kom voor een heldere demonstratie naar onze winkel
ook alle andere Sonos speakers bij ons demonstratieklaar aangesloten en uit voorraad leverbaar.
Ruime keuze in accesoireses voor Sonos uit voorraad leverbaar
799,-

AEG
L6FB74GW
wasautomaat
✔ 1400 centrifugetoeren
✔ ProSense®-technologie
✔ startuitstel en resttijdindicatie
✔ onbalanscorrectiesysteem
✔ anti-schuim spoelsysteem
✔ overloopbeveiliging met AquaControl
ALL INCLUSIVE 499,-

ALLES PRIMA GEREGELD
OOK NA AANKOOP STAAN WIJ VOOR U KLAAR
EIGEN TECHNISCHE DIENST
ALL INCLUSIVE DE BESTE KEUZE
GRATIS THUIS BEZORGEN
GRATIS AANSLUITEN EN INSTELLEN
OOK NAAR ZOLDER ZONDER MEERPRIJS
GRATIS AFVOEREN VAN UW OUDE APPARAAT
GRATIS VERPAKKING AFVOEREN
SNELLE LEVERING
VAKKUNDIG INSTALLATIE

BOSCH
WAW32592NL
topklasse wasautomaat met 9 kilo inhoud
1600 centrifugetoeren, zeer stille werking, AQUA stop voor optimale waterbeveiliging, starttijdkeuze, resttijdindicatie, diverse speed perfect wasprogramma's voor een snel en perfect wasresultaat, VarioSoft trommel.
ALL INCLUSIVE 799,-

ELECTRO WORLD SPECIAALZAAK
VAN DIJK
EIGEN TECHNISCHE DIENST ✆ 010 - 521 26 43
PIJNACKER Oostlaan 28 - 29 ✆ 015 - 369 67 87
BERGSCHENHOEK Julianalaan 6 ✆ 010 - 521 26 43
WEBWINKEL www.electroworldvandijk.nl
Volg ons ook op facebook.com/electroworldvandijk en kijk voor ons complete assortiment op electroworld.nl

Prijswijzigingen en drukfouten voorbehouden.

SPORT 2000

your professional sportshop

OPHEFFINGS UITVERKOOP

KORTINGEN TOT

70%

LAATSTE RONDE

ZATERDAG 26 AUGUSTUS SLUITEN WE DEFINITIEF ONZE DEUREN

ALLES MOET WEG

SPORT 2000

Ackershof 78• 2641 BL PIJNACKER
015-3694290

Richard en Mary Klijnsma: “We bleken vlak bij elkaar te wonen”

Richard Klijnsma (77) is de zoon van een belastingambtenaar, geboren in het Friese Wolvega en grotendeels opgegroeid in het Noord-Hollandse Weesp. Mary Slot (74) is tuindersdochter. Ze bracht haar jeugd door in Broek op Langendijk, het dorp in het weidse landschap van Noord-Holland waar de allereerste vaarveiling van de wereld stond en nog steeds staat. Nu als toeristische attractie. De twee ontmoetten elkaar bij een jeugdkamp in Bilthoven waar ze als leiding bij betrokken waren. Mary was 20 en Richard 24.

Door Sjaak Oudshoorn

Het gouden paar in de achtertuin met wethouder Piet Melzer.

Tot hun eigen verrassing bleken ze vrij dicht bij elkaar te wonen in Amsterdam-West. Ze studeerden allebei in Amsterdam. Richard deed theologie aan de VU en Mary zat op de Kweekschool en studeerde voor onderwijzeres. Na die eerste ontmoeting werden ze levensgezellen. Na vier jaar verkering trouwden ze op 11 augustus 1967 en vertrokken naar Friesland waar Richard dominee werd in het plaatsje Wirdum. Door het beroep van Richard verhuisde het paar een aantal keer en zo zijn ze in 1992 in Pijnacker terecht gekomen. Tot zijn pensionering in het jaar 2000 was Richard acht jaar de voorganger/dominee van de Ontmoetingskerk aan de rand van Klapwijk, waar ze meteen na aankomst in 1992 gingen wonen aan de Freule Wttewaall van Stoetwegensingel. Wie wil er niet wonen aan zo’n mooie singel aan de rand van Klapwijk met aan de achterzijde vrij uitzicht? De voormalige Pijnackerse notaris mr. M.B.J. Kramers zei in 2002 al tegen Richard en Mary dat ze hun huis moesten verkopen omdat dit in waarde zou gaan dalen zodra ze woningen zouden gaan bouwen in wat toen nog de toekomstige wijk Klapwijk-Noord heette en wat nu Ackerswoude is. Uiteindelijk heeft het nog vijftien jaar geduurd voordat de door Kramers gevreesde woningen van de Laan van Klapwijk er kwamen. Richard en Mary vinden het jammer van het iets mindere uitzicht maar het is nog steeds groen en ze wonen met veel plezier in Pijnacker. Ze zijn nog fit en kwiek. Mary is al tien jaar heel actief bezig met de Voedselbank Pijnacker die binnenkort dan ook tien jaar bestaat. En Richard kreeg na zijn emeritaat meer tijd voor het oppakken van een passie van vroeger: schaken. Hij is actief bij Scheve Toren en was ook een tijdje voorzitter van deze vereniging die tegenwoordig de Ontmoetingskerk als domein heeft, beter gezegd een aparte zolderruimte daarvan die vroeger het domicilie was van jeugdvereniging De Kelder. Op 11 augustus waren ze vijftig jaar getrouwd. Ze waren toen met hun twee dochters, Esther en Mirjam, hun partners Peter en Emiel en hun twee kleinkinderen Ruben en Rachel op vakantie in Zuid-Frankrijk om hun gouden bruiloft te vieren. En dus kwam wethouder Piet Melzer woensdag 16 augustus het gouden paar gelukwensen, thuis in Klapwijk. Deze week volgt nog een feestje voor familie, vrienden en buren in een gelegenheid in Delft. Richard vertelt dat hij altijd met veel plezier dominee is geweest. Hij leerde het vak in Wirdum in Friesland,verkaste na vijf jaar naar de stad Groningen waar hij zeven jaar met genoegen werkte. Daarna volgde Zoetermeer waar hij de mooiste en meest intensieve tijd beleefde. De kerk stond in een jonge wijk in aanbouw en opbouw en de kerk was gevestigd in de aula van het Oranje Nassau College waar de dochters ook op school zaten in die tijd.Ook Mary was redelijk nauw bij het kerkwerk betrokken en oefende daarnaast al die jaren haar eigen vak als basisschoolleerkracht uit, onder meer als invaller. In de Zoetermeerse periode van dertien jaar ging ze daarnaast onderwijskunde/pedagogiek studeren en daarna heeft ze nog twaalf jaar als intern begeleider en directielid gewerkt bij de Dominee J.J. Buskesschool in Rotterdam. Dat was toen met 998 leerlingen de grootste basisschool van Nederland. Na de verhuizing naar Pijnacker kon ze daar blijven werken tot haar pensioen. Richard stopte in 2000 als dominee in Pijnacker waar hij - voor alle duidelijkheid - ook met heel veel genoegen heeft gewerkt. Hij heeft de Ontmoetingskerk altijd ervaren als een open en warme kerkgemeenschap. Dat bleek begin dit jaar nog maar weer eens bij de viering van het 25-jarig bestaan van de Ontmoetingskerk. Richard heeft als dominee altijd de samenwerking met andere kerken gezocht. “In Friesland en Groningen ging die samenwerking toen al veel soepeler dan hier in het westen. Ik stond destijds al samen met de pastoor van de katholieke kerk een viering te leiden. In het westen van het land is het allemaal lastiger. Gelukkig zijn we als protestantse kerken in Pijnacker en Delfgauw nu één geheel, met behoud van de eigen identiteit”, aldus Richard die in zijn Pijnackerse periode ook verschillende jaren gesprekken over christelijk geloof had met groepen ouders van de openbare school De Tweemaster.

Richard was zestig toen hij stopte in Pijnacker maar heeft daarna nog een paar jaar in zijn oude gemeente in Zoetermeer gewerkt. Nog steeds gaat hij regelmatig voor op zondag tijdens vieringen, in Pijnacker, in Nootdorp en Ypenburg, maar ook wel verder weg. Onlangs was hij nog eens terug in zijn eerste gemeente in Friesland. Wat hij als jonge dominee niet durfde deed hij nu ineens vrij en onverveerd: spreken in het Fries. Dat ging prima. Het mooie van het domineesvak maar eigenlijk het mooie van alles - van het hele leven - vindt hij de omgang met allerlei verschillende mensen. Iets kunnen betekenen voor andere mensen. Ze iets kunnen aanbieden en meegeven. Oude verhalen van betekenis laten zijn in een nieuwe tijd. Vanuit dezelfde motivatie heeft Mary haar onderwijswerk altijd gedaan en is ze nu voor de voedselbank actief. Zo lang hun fysiek het toelaat gaan ze energiek door met wat ze doen!

STORING OP UW TV OF PROBLEMEN MET UW NETWERK?

Wolff TV biedt deskundige hulp aan huis voor digitale tv en netwerkproblemen.

Meidoornlaan 20 | Pijnacker | 015 - 3611001 | info@wolfftv.nl

Lokaal nieuws dat je raakt!

Blijf dagelijks op de hoogte via **www.telstar-online.nl**

Volg ons op

Taalpunt

Door Astrid Nielsen

de Bibliotheek Oostland

Berkel en Rodenrijs – “Het is heel lastig als je niet kunt lezen of schrijven”, zegt Karlien van Bijnen, taalhuiscoordinator bij bibliotheek Oostland. “Hoe reis je dan bijvoorbeeld met de trein of noteer je afspraken in je agenda?” Iedereen die hulp nodig heeft om zich de basisvaardigheden lezen, schrijven en begrijpen van de Nederlandse taal eigen te maken kan daarvoor terecht bij het Taalhuis van de Bibliotheek Oostland. Het Taalhuis is er voor alle inwoners van Pijnacker-Nootdorp en Lansingerland en heeft verschillende taalprojecten. Het Taalpunt is het fysieke punt in de bibliotheek waar inwoners informatie en advies kunnen krijgen over taal. De spreekuren in Berkel en Rodenrijs zijn op dinsdag van 10.00 tot 12.00 uur en op donderdag van 14.00 tot 16.00 uur. In het Taalpunt kun je ook terecht voor diverse materialen zoals makkelijke leesboeken, cursusboeken voor de Nederlandse taal, woordenboeken, boeken over grammatica en taalspelletjes. “Mensen willen graag Nederlands leren, daarom bieden wij met behulp van vrijwilligers taalondersteuning aan”, gaat Van Bijnen verder. “Zo hebben we het Taalmaatjesproject, waarbij een taalvrager wordt gekoppeld aan een maatje (een Nederlandssprekende vrijwilliger). Iedere week gaan zij samen een uur aan de slag om Nederlands te oefenen. We kijken verder dan alleen taal. Waar ligt de behoefte van mensen nog meer? Zo was er eens een vrouw uit Afghanistan die zakelijk schrijven nodig had voor een bepaalde opleiding. Zij werd gekoppeld aan een vrijwilliger uit de bankwereld, die haar hielp met solliciteren en uiteindelijk is zij tandartsassistente geworden. Zulke dingen zijn natuurlijk hartstikke mooi om te zien. Dus als iemand meer wil dan alleen de taal leren, proberen we daarop in te spelen. Een ander project is Taalontmoetingen: daarbij begeleiden twee vrijwilligers groepen op verschillende niveaus één keer per week met taalondersteuning. We proberen dat niet al te schools te doen, maar praten vooral met mensen om ze zelfredzaam te maken. Taalvisite is een voorleesproject waarbij een vrijwilliger gedurende twaalf weken thuis een uur voorleest bij kinderen in een taalarme omgeving. Hiermee willen we de woordenschat van kinderen vergroten en aan ouders laten zien dat voorlezen heel leuk en belangrijk is. We hebben speciale tassen samengesteld met elk een eigen thema, met daarin een boekje, een knuffel en een spelletje. Taal voor Thuis is een project waarbij wordt lesgegeven aan ouders van kinderen die op de kinderspeelzaal of de basisschool zitten. Daarbij wordt aangesloten bij het thema dat er op dat moment is. Ouders leren zo wat hun kind leert en hoe ze daar bijvoorbeeld thuis het beste op aan kunnen sluiten. Voor al deze projecten zoeken we vrijwilligers. Als vrijwilliger krijg je ook een hoop terug. Naast het verbeteren van je eigen taal vergroot je je sociale netwerk en leer je veel van de deelnemers, bijvoorbeeld over hun cultuur en gebruiken. Alle vrijwilligers krijgen een basiscursus voor taalvrijwilliger en gedurende het jaar worden er ook verdiepende cursussen gegeven. In de ‘Week van de Alfabetisering’ wordt er een taallunch georganiseerd voor vrijwilligers en deelnemers en ieder jaar is er het Taalhuisfeest. Bovendien krijgen vrijwilligers een gratis bibliotheekabonnement. Genoeg reden om je aan te melden dus!” Voor meer informatie kun je terecht bij Kimberly Steenbergen, k.steenbergen@bibliotheekoostland.nl, 06-45684590.

Solidarodam Fonds 1818 Oranje Fonds voor sociale initiatieven taal Oostland

GroenRijk

Tuinplanten

50% KORTING

op alle klimplanten, fruitbomen, vaste planten (pot 9 en 11 cm) en alle waterplanten

Buitenpotterie Stapelkorting

1 pot is	2 potten is	3 potten is	4 potten of meer
20% KORTING	30% KORTING	40% KORTING	50% KORTING

Zomerartikelen

tot 50% KORTING

Kijk naar het aanbod in de winkel

Geldig van 17 t/m 31 augustus. OP=OP!

Zomer SALE

UITVERKOOP MET KORTINGEN OP DIVERSE PRODUCTGROEPEN!

Tuinmeubelen

tot 40% KORTING

Barbecues
Alle showmodellen (vooral WEBER) nu met 30% KORTING

Overige barbeques met toebehoren 15% KORTING

Parasols
Alle modellen en uitvoeringen (ook op de voeten) 25% KORTING

Zwembaden
Alle modellen (ook op opblaas-artikelen) 30% KORTING

Sierbestrating

tot 50% KORTING

GroenRijk De Wilskracht · Donau 119 · Den Haag · 070-3274501 · www.dewilskracht.nl
Donderdag koopavond tot 21.00 uur. Zondag open van 12.00 tot 17.00 uur.

Te Koop aangeboden :

CAMPER: DETHLEFFS ADVANTAGE T5711 BJ 2012 IN PRIMA STAAT!!!
Half integraal / KM stand: 78.000

Na 40 jaar kamperen met vouwwagen / 2 caravans en 2 campers beeindigen wij deze vorm van reizen. Daarom bieden wij onze zeer complete camper te koop aan, inclusief interieur. Na aankoop kunt u instappen en op pad gaan.
De camper is altijd rook- en huisdiervrij geweest. En in zeer goede conditie.
Deze kwaliteitscamper is voorzien van keuken en een ruime zit met twee draaistoelen. Recent 4 nieuwe banden.
Maten en gewichten: Lengte 626 cm. Breedte: 230 cm. Hoogte 280 cm.
Vraagprijs: € 47.500,--
Maximaal gewicht: 3.500 kg. Accessoires: Ondenkbaar wat niet inclusief is.
Contact: 0642205337 / 0153643889 / lenydijk@gmail.com

fotoboeken.nl VANAF €7,95

Bij inlevering van deze bon
30% korting
op alle dames- en/of herengeuren en sets
Max. 3 per klant
geldig t/m 02-09-2017

Bij inlevering van deze bon
30% korting
op alle huidverzorging, bodyverzorging en make-up van: Lancome, Clinique, Clarins, Biotherm, Louis Widmer, Lancaster en Collistar
Max. 3 per klant
geldig t/m 02-09-2017

Drogisterij - Parfumerie
AAD VAN LEEUWEN
Dorpsstraat 66-68 Nootdorp Tel. 3109360
www.20procentdrogist.nl

Tandartsenpraktijk de Weidevogel

Familietandarts met persoonlijke aandacht

Goede mondhygiëne hebben wij hoog in het vaandel. Daarom bieden wij u optimale tandheelkundige zorg op een vriendelijke professionele manier met extra persoonlijke aandacht.

Inschrijven?

Kijk voor meer informatie op:
tandartsdeweidevogel.nl /inschrijven

- Elke **zaterdag** op afspraak.
- Behandelingen in de **avond** mogelijk.
- Ruime ervaring met **angstige patiënten** en **kinderen.**
- Ruime ervaring met **cosmetische tandheelkunde** en **gebitsverfraaiing.**
- Behandeling onder **lachgas** mogelijk.
- Bel of kom langs voor een **gratis kennismakingsgesprek.**
- **Duidelijke communicatie.** Wij nemen ruim de tijd voor al uw vragen.
- Uw tandarts in de regio's **Ypenburg, Leidschenveen en Nootdorp.**
- **Kosteloze** controle van uw kunstgebit!

Ypenburg - Leidschenveen - Nootdorp
Weidevogellaan 236 • 2496 MZ Ypenburg-Den Haag • Telefoon 015-8873588 • Fax 015-8873589
www.tandartsdeweidevogel.nl • info@tandartsdeweidevogel.nl

Blote tieten

"Kijk, daar links, blote tieten. Niet gelijk kijken, doe net of je voetbalt", zo hoor ik een puber roepen op het strand. Ik houd me slapend en luister verder. "Waarom doet ze dat, niemand doet dat en ze is ook best oud", ik kijk door mijn wimpers en zie een blonde vijftigplusser, mijn leeftijd dus, haar benen insmeren met zonnebrand en inderdaad, ze heeft geen hesje aan. Ze ziet de jongens niet, maar geniet van de zon op haar ontblote huid. "Oh joooo, ze gaat ze ook insmeren, moet je kijken", en ik hoor de drie jongens hun adem inhouden terwijl zij haar goed geconserveerde, vooral zware, edoch pronte borsten rijkelijk voorziet van de verkoelende witte smeuïge beschermlaag. Ik denk na over mijn jeugd, toen lag iedereen topless, ik kan me zelfs nog wel herinneren dat ik gewoon wandelend zonder hesje zelfs een ijsje ging halen, sterker nog, mijn meeste badkleding bestond enkel uit

Column
Manuala Bijl

een frivool broekje. Nog geen dertig jaar geleden was topless de norm. Een puberwalhalla wat destijds door ons jongelingen niet eens meer werd opgemerkt. En wat waren die meisjesborsten mooi, dat vond en vind ik ook. Die ranke lijven met de nog weinig aangeraakte zongekuste borsten waar nog geen spoortje siliconen aan te pas gekomen waren deden menig hart sneller kloppen. Het had de zweem van eeuwige jeugd, klassieke romantiek in schijnbaar eeuwig durende zwoele zomernachten. Het maakt nu deel uit van ons cultureel erfgoed. De vertrutting en steeds meer oprukkende preutsheid hebben gezorgd voor bijna alles verhullende beachwear, waardoor de drie pubers het moeten doen met één hardnekkige voorstander van het topless zonnen. Ik heb medelijden met ze, ook al is ze nog best goed geconserveerd zoals dat dan heet, ik gun de heren de pronkstukken uit mijn herinnering. Ze blijven om haar heen voetballen totdat ze haar en haar jongens van alle kanten gezien, gewogen en beoordeeld hebben.

De volgende dag lig ik op de veranda van het vakantiehuis te zonnen, de buren zijn er niet en ik geniet van een dagje voor mezelf, zonder pubers om me heen. Zal ik? Waarom ook niet, ik gooi het hesje over de rand van de ligstoel, binnen handbereik, je weet nooit en voel hoe de zon mijn huid aanraakt waar het jaren niet is aangeraakt, een gelukzalig ondeugend gevoel maakt zich van mij meester. Ik voel een tinteling, wat voel ik, ik schrik, het begint te regenen. Zuchtend sta ik op, trek mijn jurk aan en pak een goed boek, ik begrijp de waarschuwing van boven.

Inbrekers van dak gehaald op Witmolen in Emerald

Een getuige belde donderdag 17 augustus om 4.00 uur de politie, omdat er twee onbekenden een woning aan de Witmolen binnendrongen. Dankzij de alerte buurtbewoner hielden politieagenten ter plaatse twee Delftenaren, van 21 en 30 jaar, aan als verdachten van de woninginbraak.

De politie onderzoekt het incident. De getuige zag de twee aan komen fietsen en de woning ingaan. Omdat de getuige wist dat de bewoners van de woning op vakantie waren, belde hij direct de politie. En mét succes! Toen politieagenten bij de woning kwamen, probeerden de twee met buit, via een balkon en dak weg te vluchten. Met hulp van de brandweer, die daarbij een hoogwerker inzette, haalden agenten de mannen van het dak. De inbrekers drongen de woning binnen door de cilinder van de voordeur eruit te trekken. Uit onderzoek bleek dat de twee op gestolen fietsen reden. De verdachten zitten nog vast.

Er wordt de laatste tijd weer veel ingebroken in Pijnacker-Nootdorp. Ook in Tolhek was het de afgelopen weken raak. De politie roept op om vooral waakzaam te zijn en vooral niet te twijfelen om 112 te bellen bij verdachte omstandigheden. Je wordt dan meteen doorverbonden met de meldkamer. Bel gerust 112, want daar pak je ook inbrekers mee!

Foto: Jasper Wennekes

Ada's Haarmode bestaat vijftig jaar

Zondag 13 augustus bestond Ada's Haarmode aan de Kerkweg in Pijnacker exact vijftig jaar. In september wordt dat gevierd met verschillende activiteiten. Er zal zelfs een whiskeyproeverij zijn in de salon en ook een (kappers) stoelmassage. En er komt een barbier langs die mannen feilloos met het mes scheert.

Nancy en Bernd vieren in september het vijftigjarig bestaan van Ada's Haarmode.

Dat verwijst naar de begintijd van de salon, die destijds is opgezet door Niek van den Berg, de vader van Nancy en toenmalig echtgenoot van Ada Visser, haar moeder die later de salon overnam. Zij is veertien jaar geleden overleden aan een slopende ziekte.

Sindsdien zijn Nancy (48) en haar jongere broer Bernd (34) samen eigenaar van de salon die een zoete inval is voor kinderen, vrouwen en ook mannen die bij Ada's Haarmode hun haar laten doen. De jongste is een paar maanden en de oudste klant is 97. Dat is een dame uit Pijnacker-Noord die nog lopend naar de salon gaat.

Het is heel grappig dat mensen die verhuizen of door andere omstandigheden korter of langer niet in Pijnacker zijn terug komen naar Ada zodra ze terug zijn. Francien Huurman, voormalig speelster van het Nederlands volleybalteam, is daar een voorbeeld van en ook Danick Snelder die in Oost-Europa handbalt en de kapsalons aldaar toch niet helemaal vertrouwt.

Vermeldenswaard is ook dat drie mannen al vijftig jaar hun haar laten knippen in de salon. Dat zijn buurman Helmut Pluym en de heren De Vries en Schipper. Ook leuk is dat de trouwe medewerkster Ruth op dezelfde dag is geboren als waarop de salon is gestart. Op 13 augustus 1967 dus. Zij is zondag dus vijftig geworden maar daar zie je niks van: 31 jaar bij Ada's Haarmode werken heeft haar jong gehouden. Werken bij Ada's Haarmode doe je je leven lang: Patricia werkt er al 24 jaar en Mireille 23 jaar. Ans was er ook heel lang werkzaam maar is onlangs met 'pensioen' gegaan. Er wordt nog gezocht naar een opvolg(st)er voor haar.

Zaterdag gingen we onverwacht even langs bij de salon waar het een komen en gaan is van allerlei klanten, ook jonge kerels. Op zaterdag werken ze bij 'Ada' van acht tot twee en ook op andere dagen zijn de openingstijden heel ruim.

De salon is in de loop van de jaren flink uitgebreid maar was altijd op de huidige locatie gevestigd. Het achterste deel van de salon was vijftig jaar geleden nog achtertuin. Eerder dit jaar is het interieur weer helemaal aan de eisen van de tijd aangepast. Het ziet er allemaal sfeervol en gezellig uit. Een goed idee is ook om echte klanten op de foto te zetten en de nieuwste haarmode zo in beeld te brengen in plaats van via onpersoonlijke modellen. Nadere informatie over de feestactiviteiten volgt via deze krant. (SO)

JewelEar

gaat verhuizen!

binnen Winkelcentrum Parade: mooier, groter, praktischer.

JewelEar
BRILJANT IN HOORZORG

U bent van harte welkom om tijdens onze feestelijke openingsdagen langs te komen om onze prachtige nieuwe winkel te bewonderen.
Vrijdag 1 september en zaterdag 2 september van 9.00-17.00 uur

Met medewerking van Widex: de reparatiespecialist is aanwezig om uw hoortoestellen van top tot teen te controleren, schoon te maken en evt te repareren, ongeacht merk/type of waar gekocht.
En met medewerking van Oticon: demo-opstelling om verschillende kwaliteitsniveau's hoortoestellen zelf te beluisteren!

In verband met de verhuizing zijn wij van dinsdag 29/8 tm donderdag 31/8 gesloten

Nieuwe adres:
Drafbaan 30, t.o. huisartsenpraktijk Balans, 015-7400400

D3H OUTSIDE

ZATERDAG 9 SEPTEMBER

SouthEnd 68

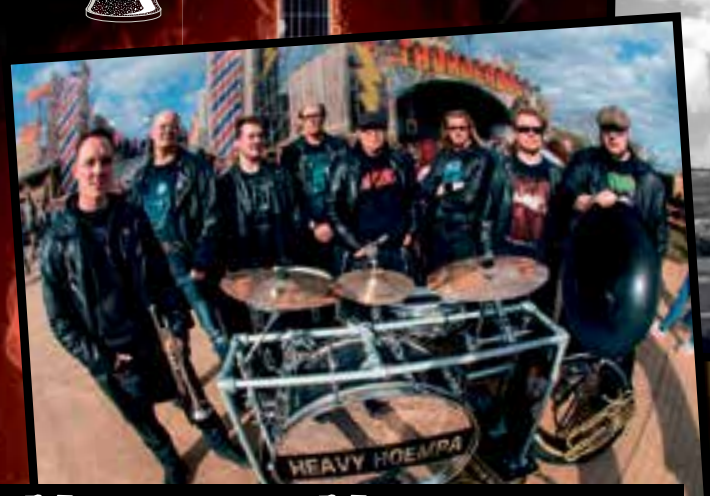

Heavy Hoempa

Bleach
(Nirvana tribute)

LIVE MUZIEK • SPECIAAL BIER • BBQ

AANVANG 16:00 - 00:00 UUR

De Drie Heeren
GRAND CAFE

Regen krijgt Jeugdland niet klein

Tijdens de 45ste Jeugdland vorige week zijn er geen records gebroken qua bezoekers, maar wat het weer betreft waren er zeker uitdagingen. Op maandag waren er ruim 1300 kinderen. Een beetje veel voor een eerste dag en de organisatie zag de rest van de week dan ook met spanning tegemoet. In de loop van de week bleef het aantal tussen de 1300 en 1400 plus schommelen.

De survival in de Dobbeplas is voor velen de mooiste dag van Jeugdland.

De wisselende weersomstandigheden konden de pret niet drukken. Nog nooit zijn er zoveel weersites, buienradars en natte vingers geraadpleegd om enigszins grip te krijgen op de planning van het programma gedurende de dag. De beslissing om wel of niet buiten te lunchen werd elke dag zo rond 11.00 uur genomen. Op dinsdag bleef het regenen en dat betekende dat de afdelingen weliswaar wel sluiten, maar dat de kinderen binnen blijven, op de afdeling, om hun boterhammetjes droog op te kunnen eten. Dan is er geen half uurtje rust voor de leiding. Dat lijkt niet bijzonder maar die dertig minuten worden node gemist. Voor de Speel-o-theek viel die dag letterlijk in het water.

Programma

Alle traditionele programmapunten waren natuurlijk allemaal aanwezig, maar ook waren er weer heel veel nieuwe activiteiten. Op de afdeling techniek kon je dit jaar met tandraderen aan de slag. Iets wat heel mooie constructies opleverde. De afdeling houtbewerken had een totaal vernieuwd programma. Het kostte de vaste bezoekertjes even tijd om eraan te wennen. Geen overtrekken meer en wel of niet kleuren, maar zagen, branden en timmeren. Bij knutselen was een overlap met techniek, doordat er ook zelfrijdende auto's en periscopen werden gemaakt. Op de regendagen werden daar ook regenjassen gemaakt. De kleuters konden programmeren met de BeeBot. Vooruitplannen, maar ook begrippen als links en rechts kwamen daarbij aan bod. Bij huttenbouw loopt het stressniveau op naarmate de houtvoorraad opraakt. Gelukkig kwam er op woensdag een nieuwe lading. Deze Jeugdlandbouwvakkers gaan gewoon door, laten zich niet wegjagen door de neerstromende regen. Hutten werden 'waterdicht' gemaakt met vuilniszakken. (Oliveo had niks meer aan het eind van de middag) Koude natte kindjes kregen van Jaap een droog blauw of oranje T-shirt, gedoneerd door de Rabobank. Bij Textiel was het erg druk, niet alleen omdat het buiten vochtig was, maar ook omdat je er naast de welbekende knuffels ook paarden kon maken en kon leren breien (trok ook jongens) en haken. Sinds vorig jaar lopen er ook mannen rond bij de textielleiding. Iets wat de organisatie heel erg leuk vindt. De poppendokters hebben op dinsdag en donderdag heel veel zieke poppen behandeld. Gips en klei had het zwaar in hun tenten voor DSVP, echter de jonge enthousiaste leiding liet de stemming niet verwateren. De afdeling sport en spel had dit jaar 'Piraten als thema', compleet met een stoere act die ze elke middag tijdens het lunchprogramma oefenden met de kinderen. Op donderdagmiddag konden ze gelukkig bij de Sporthal van de Viergang terecht, waarbij de paardentram fungeerde als taxi voor de kleuters.

Extra activiteiten

Gedurende de week bood de Toerclub weer de gelegenheid om kennis te maken met het wielrennen en het toerfietsen. Net als vorig jaar een groot succes. Op woensdag kwam de Verbeelding, om samen met Jeugd- en Jongerenwerk en de kinderen een heel fraai kunstwerk te bouwen. Het is de bedoeling dat dit een mooi tijdelijk plekje krijgt op de Sportlaanrotonde. Heel veel kinderen hebben ook gebruik gemaakt van de fotobooth in de Oliveo kantine. Het leverde prachtige foto's op die als een stripje uit het apparaat rolden.

Survival

Op donderdag was er 'natuurlijk' weer een survival. De opbouw ervan kost erg veel werk en energie en natuurlijk hoop je als organisatie dan op mooi weer, maar ook op voldoende extra leiding van buiten. Dat laatste was helaas niet gelukt, wat dan een route aanpassing nodig maakt. Het goot. Mocht je dan het idee hebben om het af te gelasten, dan laat je dat wel uit je hoofd als je de dolenthousiaste kinderen, in aangepaste kledij klaar ziet staan. 's Middags in de kleedkamers, opwarmen onder de douche en dan roepen: dit was de leukste dag van heel Jeugdland! Daar doe je het voor als organisatie.

Het traditionele lunchprogramma met de playback, live zingen, acteren enzovoort was dit jaar voor het eerst in de Jeugdlandgeschiedenis uitverkocht. Dat wil zeggen dat dat Linsey de inschrijving op donderdag moest sluiten, omdat er zoveel gegadigden waren. De acts waren ook af, qua kleding en dans. Tijdens de vrijdagavondafsluiting genoten ouders en kinderen van de finale. Zie Pijnacker actueel voor een filmpje. En natuurlijk werd er afgesloten met het kampvuur dat werd begeleid door de Jeugdbrandweer.

20 augustus 2018

De organisatie kijkt terug op een, voor hen spannende, geslaagde week. Gelukkig hadden zich weer veel mensen opgegeven als leiding via de site. Alleen op donderdag en vrijdag hadden ze graag meer leiding gehad. Mede door het weer was het die dagen superdruk op alle overdekte afdelingen. Naast een heel groot dank-je-wel aan alle leiding (zonder hen geen Jeugdland), wil de organisatie ook de DSVP-, Oliveo- en HCP-mensen hartelijk bedanken voor hun hulp en het gebruik van hun accommodaties. Volgende week evalueren en dan: op naar volgend jaar, als Jeugdland 2018 begint op maandag 20 augustus!

Wandelen in natuur met KBO

KBO Pijnacker-Nootdorp organiseert elke vrijdagmiddag een wandeltocht in de natuur. De start is bij de ijsbaan in Nootdorp.

De wandeltocht begint steeds om 13.30 uur en duurt ongeveer één uur. Als u het leuk vindt om mee te wandelen met een groepje wandelaars dan kunt u (mits het weer het toelaat) elke vrijdagmiddag van 13.30 - 14.30 uur meedoen. We wandelen in de mooie natuur van het Bieslandse Bos en de Balij. De start van de wandeltocht is steeds bij het verenigingsgebouw van de ijsbaan nabij de molen De Windlust in Nootdorp. Onderweg doen we ook nog wat fitness–oefeningen om de spieren soepel te houden. Aanmelding vooraf is niet nodig. Meewandelen is gratis. Doe mee en neem gerust vrienden of bekenden mee.

In een onderzoek bleek dat slechts 3 keer per week 40 minuten wandelen zorgde voor een afname van depressiviteit bij postmenopauzale vrouwen. Een andere zeer recente studie legde weer bloot dat wandelen niet alleen kan afrekenen met depressie, maar ook slapeloosheid en angsten. Wandelen verhoogt de rustgevende elementen.

Plus helemaal in de wolken

Sabine Zondag had zaterdag wel een heel bijzondere aanbieding in petto voor klanten van de Plus. De jonge onderneemster had een heuse helikopter geregeld voor een rondvlucht boven het dorp. Bijna 250 klanten maakten een onvergetelijke vlucht.

Marian de Visser: een winkel met van alles

Vroeger, in de Dorpsstraat, was het De Winkel van Sinkel, de winkel van Marian de Visser die nu te vinden is aan de Korte Baan in winkelcentrum Parade. Toen in de Dorpsstraat de detailhandel stopte, moest Marian de Visser mee.

Marian de Visser in de winkel die van maandag tot en met zaterdag geopend is.

In de Parade heeft Marian een winkel die van alles in huis heeft: rookwaren (waar niet veel aan te verdienen is), allerlei schoolspullen waaronder vooral ook tassen, de mooiste knuffels, cadeau-artikelen, een groot assortiment wenskaarten, enzovoort. Je moet er gewoon eens naar binnen lopen, om er echt een goed beeld van te krijgen wat Marian en haar dochter Nina allemaal te bieden hebben.

Ze begint de maandagmorgen met het stofzuigen van de winkel. Eigenlijk is ze nog niet open maar een naar rookgerei smachtende vrouw krijgt toch haar gerief: een pakje Marlboro.

Marian vertelt dat haar opa Manus de Visser destijds met een winkeltje begon in de Dorpsstraat. Hij was fotograaf en ging er het een en ander bij verkopen. Zoon Dries en diens echtgenote Francien namen de winkel over en maakten er zoals gezegd een echte Winkel van Sinkel van.

Marian zette later de winkel voort en probeert er zes dagen per week iets moois van te maken. De periode dat de scholen gaan beginnen, zijn voor haar altijd extra druk. "De eerste week van de schoolvakantie is het nog druk met mensen die alles op tijd klaar willen hebben, daarna is het drie weken rustig en als de scholen weer gaan beginnen, komen de scholieren weer massaal binnen. Vooral basisschoolleerlingen met hun ouders en aanstaande brugklassers."

Wat ook lekker loopt bij Marian de Visser dat zijn de 'cadeaudozen'. Als je als kind een kinderfeestje gaat geven, kun je een doos vullen met cadeautjes waaruit de genodigden dan een keuze kunnen maken, zodat je altijd iets krijgt dat je leuk vindt. Een prachtige vondst waar veel gebruik van wordt gemaakt.

De knuffels zijn zeker ook het vermelden waard. Marian laat het verschil tussen een pinguïnknuffel van toen en die van nu. Die van nu moet grote glinsterende ogen hebben. Marian zit met haar winkel tegenover de Action. Daarmee gaat ze niet de concurrentie aan: Action verkoopt spullen voor een prijs waarvoor zij het niet eens kan inkopen. Ze zegt dat je je eigen strategie moet bepalen en je moet onderscheiden met bijzondere spullen die de Action niet heeft. Ze is wel blij met de grotere drukte dankzij de aanloop bij Action.

Verder probeert Marian aan te haken bij uit Amerika overwaaiende hypes zoals recent nog de spinners. Zo is het steeds weer de kunst om in te spelen op nieuwe producten en ontwikkelingen!

Marian de Visser
Korte Baan 17
2632 GL Nootdorp
015 – 310 9920

KASKRAAK DAGEN

duren nog 1 week!

Barbecues & Accessoires
10-50% KORTING

Vaste planten
40% KORTING
Met vaste planten bedoelen we overblijvende tuinplanten die 's winters veelal bovengronds afsterven en in het voorjaar weer opkomen.

Buitenpotten
40-70% KORTING

Kuipplanten en rozen
40% KORTING
Een kuipplant is een overblijvende tuinplant die vorstvrij moet overwinteren.

Kussens, parasols & hangmatten
20-70% KORTING

Tuinmeubelen
tot **70% KORTING**

Palmen, olijven & Vijgen
40% KORTING

Diverse sfeerartikelen
tot **50% KORTING**

Potkachels & vuurkorven
30% KORTING
Niet van toepassing op vuurtafels.

Geselecteerde partij bomen en heesters en alle klimplanten
40% KORTING

Voor de vijver: vissen en waterplanten
40% KORTING

7 dagen in de week geopend!

TUIN- EN PLANTENCENTRUM
De Driesprong

www.tcdedriesprong.nl | Berkelseweg 5 in Zoetermeer | 079-3611300 | info@tcdedriesprong.nl | Onze kaskraakdagen lopen t/m 31 augustus 2017

*Alle kortingen gelden op de bruto prijzen en zijn niet van toepassing in combinatie met andere acties en/of setprijzen. Vraag naar onze voorwaarden.

Doe mee met het Telstar/De Eendracht Voetbalspel en win een geheel verzorgde voetbalreis!

Ben jij een echte kenner van de nationale voetbalcompetitie? Schrijf je dan nu in voor het Telstar/De Eendracht Voetbalspel 2017. Deelname is geheel gratis en de beste voetbalkenners winnen bovendien ook nog eens mooie prijzen.

Vorig jaar won Dirk Vrijenhoek (links) met het spel een reis naar FC Barcelona.

Het Telstar/De Eendracht Voetbalspel is een gezamenlijk voetbalspel van de nieuwsbladen Telstar, De Eendracht, Het Krantje, Postiljon en Hart van Holland.

Deelname is heel eenvoudig. Je registreert je eenmalig en vult de uitslagen in. Lees van tevoren de spelregels even goed door. Speel mee met de ranglijst en/of start bij 'Mijn profiel' een eigen groep voor je vrienden, kennissen, collega's of teamgenoten!

Prijzen
Wie wint, ontvangt een geheel verzorgde voetbalreis in het buitenland. Daarnaast ontvangen de maandwinnaars vrijkaarten voor wedstrijden uit de Eredivisie.

Meedoen? Surf naar **voetbalpoule.telstar-online.nl**

Je speelt eenvoudig mee via alle apparaten.

Zonnige fietsvakantie langs de Elbe

Op 3 augustus gingen 38 enthousiaste fietsers uit Pijnacker-Nootdorp en omgeving op weg naar de Elbe voor een achtdaagse fietsvakantie. In Decin, in Tsjechië, gingen de fietsen uit de trailer. De laatste reisdag werd Wittenberg bezocht, de plaats die dit jaar extra in de belangstelling staat omdat Maarten Luther hier 500 jaar geleden zijn 95 stellingen op de Slotkerk spijkerde. Een hoogtepunt was de barokstad Dresden, het Florence aan de Elbe.

Een grote groep senioren uit Pijnacker en Nootdorp genoot van de fietsreis rond de Elbe.

Reisleider en samensteller van deze fietsreis is plaatsgenoot Frans Lettinga die vorig jaar met twee derde deel van de deelnemers een prachtige fietsvakantie langs de Donau maakte. Het succes van die reis vroeg om meer en nu viel de keuze op het populaire traject langs de Elbe. Dit jaar werd de reis opnieuw bij de leden van de KBO (Katholieke Ouderenbond) onder de aandacht gebracht. Maar ook de leden van de PCOB (Protestant Christelijke Ouderenbond) en de SWOP werden op de hoogte gesteld van de mogelijkheid om in te tekenen op de reis die Frans vorig jaar maakte naar de Donau. In maart waren beide reizen uitverkocht. Daarna vertrok voor de tweede keer een groep van 38 deelnemers naar Passau, om van hieruit naar Wenen te fietsen. Deze negendaagse reis scoort goed, aldus Frans Lettinga, die als fietsbegeleider en vrijwilliger nu voor de dertiende keer het traject meefietst. Frans: "De organisatie waarvoor ik fiets is FITAL uit Alblasserdam, een zusteronderneming van De Snelle Vliet, een touringcarbedrijf dat bij de leden van de SWOP bekend is van menig uitstapje. Na meer dan dertig reizen naar diverse fietsbestemmingen te hebben begeleid, kwam ik vorig jaar op het idee om een eigen reis" te ontwerpen in samenwerking met Fital Vakanties. Via Mieke van Winden van de KBO kwamen toen al snel aanmeldingen binnen van veelal fietsers die met elkaar toertjes maken in de regio. Wat erg op prijs wordt gesteld is een ontmoeting voorafgaande aan de reis onder het genot van een drankje en een knabbeltje." We letten op de kwaliteit van de hotels. Een lift moet aanwezig zijn. Afgestemd op de doelgroep zijn de routes goed berijdbaar en qua afstand zodanig dat er voldoende tijd is om onderweg te pauzeren. Op zijn tijd een terrasje, de gezelligheid en het sociale contact. Dat zijn belangrijke ingrediënten. Frans: "Het is belangrijk dat we van hotel naar hotel kunnen fietsen. Hierdoor verleng je niet alleen de fietsdag maar bied je ook meer vrijheid in het zelf kunnen bepalen wanneer je 's morgens vertrekt en wanneer je wilt aankomen in het volgende hotel. We fietsen namelijk niet als één groep maar individueel of in kleine groepjes." Als de lokale belangstelling blijft of toeneemt, dan kan het zomaar gebeuren dat er volgend jaar drie groepen op de pedalen gaan, naar een nieuwe bestemming. Er is een voorkeur voor de Bodensee. Daarnaast blijven de Elbe en de Donau populair.

Weidevogels verhalen

"Met alle activiteiten die we doen, is onze agenda wel een beetje vol"

Wim (80 jaar) en Truus (79 jaar) Valke zijn lovend over hun woonplek. "We wonen hier ideaal. Alles is dichtbij, en dat is heerlijk. We kunnen hier naar de fysiotherapie en de dokter zit ook in de buurt. En er wordt hier heel veel georganiseerd".

Door Margrieta Haan

Wim is een echte Pijnacker en opgegroeid in Delfgauw. "Ik heb van mijn 8ste tot mijn 44ste gevoetbald bij Olivia, dus dan burger je aardig in. Ik kom daar nog elke zondag, zowel bij de uitwedstrijden als thuiswedstrijden. Zaterdag was ik uitgenodigd door mijn kleinzoon en zijn we samen naar de Kuip gegaan. Naast voetbal heb ik 52 jaar gebiljart hier op Pijnacker. Inmiddels ben ik daarmee gestopt.

Wim is als timmerman begonnen bij de ambachtsschool toen hij 12 jaar was. "Ik heb heel wat dakkappellen gemaakt hier in Pijnacker. Bij een schoolvereniging heb ik een lange tijd het onderhoud van scholen gedaan". Truus komt uit Delft en vertelt over hun kennismaking:."We hebben elkaar bij het dansen ontmoet. We mochten toen alleen maar naar de katholieke dansavonden. Je moest namelijk van hetzelfde geloof zijn. Het dansje werd een lange dans. Inmiddels zijn we 55 jaar getrouwd en hebben dat in juli gevierd met familie en wat buren en kennissen. Via het werk van Wim konden we na ons trouwen een plekje huren voor 50 gulden. Heel bijzonder was dat, want veel stelletjes moesten inwonen vanwege woningnood.

Elke maandag gaan we naar koersbal. In de zomer spelen we met deze groep jeu de boules buiten. We hebben een leuk groepje. We waren de vorige keer met z'n twintigen. Er is iemand die elke keer de baan veegt, voordat we aan de slag gaan. We drinken naast het spelen ook koffie en het is heel gezellig. Iedereen kan even komen kijken, dus het is lekker levendig. We zijn ook actief met kaarten elke donderdagmiddag, meestal is dat klaverjassen. Samen met mevrouw Gina van der Meer koop ik prijsjes voor de maandelijkse bingo van de SWOP. We krijgen niet veel geld en proberen daarmee zoveel mogelijk prijsjes te vinden. Meestal komen er wel 50 personen. Wim rijdt voor de bingo en haalt en brengt mensen. Door de bingo komen we nu ook veel meer bekenden tegen in Albert Heijn".

Wim gaat verder: "We hebben een prima contact hier in het gebouw. Als mijn buurman belt, omdat zijn slot stuk is, dan doe ik dat natuurlijk. Onze buurvrouw drukt op de bel en loopt vervolgens gewoon binnen. Op zaterdagavond hebben we een groepje waar we mee kaarten en geregeld komen er mensen bij ons langs.

Een buurvrouw lag eens klem tussen haar bed en de stoelen midden in de nacht. Een andere buurvrouw heeft ons geroepen. Wij hebben 112 gebeld. De buurvrouw is aardig herstelt. We zijn hierdoor wel alerter geworden en kijken wat vaker of alles goed gaat.

Pieter's Brasserie gaf een keer een Amerikaanse Barbecue, daar waren we met een groep vanuit de kaartclub. Heel gezellig dat je zo in de buurt weg kunt. Al is verder weg soms ook leuk.

Truus: "We zijn pas met de sponsorbus naar Andre Rieu geweest in Maastricht. Heel gezellig, ondanks dat niet veel mensen uit Pijnacker gingen. Met alle activiteiten die er zijn, krijg je wel een volle agenda, dus af en toe is het ook prettig het even rustig te hebben".

Verhalenserie

In deze serie vertellen ouderen, die wonen in een appartement van de Weidevogelhof in Pijnacker over hun leven, verlangens en hoe ze betrokken zijn bij hun buren. Inspirerende verhalen over mee blijven doen en zelfstandig ouder worden. Ben of ken jij een bijzonder verhaal? Mail dan naar weidevogelsverhalen@gmail.com.

PARTYSERVICE

- Levering van dranken, meubilair, taps, bars, tenten etc.
- Dranken welke niet gebruikt worden kunnen kosteloos retour.
- Verzorging van bittergarnituren, salades en buffetten.

CATERING

De *complete* verzorging van uw feest incl. bediening.

Vraag naar de mogelijkheden!

"DE HELM"
SLIJTERIJ EN WIJNHANDEL

tel. 015 369 34 34
info@dehelm.nl | www.dehelm.nl

Uw woning verkopen?
Dit is de juiste tijd!

Nu t/m 30 september 2017
€ 150,- ZOMERKORTING!*
OP ONZE COURTAGE
OF
GRATIS WONINGVIDEO!*

freek fontein makelaardij bv

9
Onze klantwaardering op Funda

Waarom?

- De rente staat nu historisch laag, maar is weer aan het stijgen;
- De prijzen van woningen zijn afgelopen jaar ca. 8% gestegen;
- Kopers kunnen dit jaar nog 101% van de koopsom lenen;
- De bereidheid om te kopen onder kopers is nu nog groot;
- Wij beschikken over een groot bestand met kopers.

Bel voor een **GRATIS WAARDERING** van uw **WONING** door een van onze Register Makelaar Taxateurs en **GERICHT PLAN VAN AANPAK** door ons kantoor. Maak hiervoor een geheel vrijblijvende afspraak voor 30 september 2017 en ontvang daarbij:
EEN GRATIS PROFESSIONELE WONINGVIDEO
OF:
€ 150,- KORTING OP ONZE COURTAGE.

Freek Fontein Makelaardij BV Haagweg 68, 2282 AB RIJSWIJK
T.070 - 30 30 051 E. info@freekfontein.nl I. www.freekfontein.nl

VBO MAKELAAR funda NWWI Register-Taxateur

** Bij inlevering van deze advertentie voor 30 september 2017 bij ons kantoor ontvangt u € 150,- korting op onze courtage of een GRATIS professionele woningvideo van uw woning.*

van Geest Straatmakersbedrijf

* Alle soorten bestratingen * Herbestrating * Gespecialiseerd in sierbestrating

Rick van Geest - Hannie Schaftsingel 54
2642 CX Pijnacker - Tel. 015-369 93 08 - 06-53663649

BUDGET ONDERHOUD:
Olie + filter vervangen + controle auto € 99,00 / APK € 19,95

Spiering & Pluym
Exportweg 1, 2645 ED Delfgauw
Verkoop: 015-3621580
info@pluym.nl
pluym.nl

Werkplaats Delfgauw:
015-3695140,
info@pluym.nl
Werkplaats Rotterdam:
010-4565656,
info@toyota-spiering.nl

Toyota Spiering & Pluym
Vlambloem 1, 3068 JE Rotterdam
Verkoop: 010-4565656
info@toyota-spiering.nl
toyota-spiering.nl

Hoveniersbedrijf Sonetta

- Tuinonderhoud
- Tuinontwerp
- Tuinaanleg
- Sierbestrating
- Vijveradvies
- Vijveraanleg

Ons nieuwe adres:
Ton van Heijningen
De Boomgaard 2
2731 GW Benthuizen
tel 079 - 3604436 of
06 - 51634401

www.hoveniersbedrijf-sonetta.nl

MITCH INSTALLATIE TECHNIEK

voor al uw elektrotechnische wensen

Wij leveren en monteren o.a.
- verlichting
- beveiliging
- schakelmaterialen
- netwerk en antennesystemen
- zonnepanelen

SEI UNETO-VNI

Tel. 015 - 361 25 24
info@mitchinstallatie.nl • www.mitchinstallatie.nl

Voor al uw dierenvoeding en dierbenodigdheden

VOEDERHUIS Fred-Tet

Oudeweg 2
Nootdorp
015 3109250

Wilt U ook bruidspaar van de maand worden?

Maak kans op een waardebon van € 25,-
Stuur je foto naar:
advertentie@telstar-uitgeverij.nl

Kringloopwinkel De Wijnkoker Nootdorp

Vanaf 15 augustus zijn we weer open!

De vakantie is weer voorbij, hoewel die niet erg rustig was. Een gedeelte van de winkel is helemaal opgeknapt en ziet er mooi uit. Er is schoongemaakt en opgeruimd en er staan weer heel veel nieuwe spullen in.

Kom dus snel langs om lekker te snuffelen.
Woensdag en zaterdag tussen 9.30 en 16.00 uur; goederen brengen op dinsdag tussen 9.00 en 15.00 uur of woensdag- en zaterdagochtend tussen 9.30 en 11.30 uur.

Vast noteren:
9 september feestdag voor onze klanten

AB werkt met VERVE

- AB Schilderwerken (binnen en buiten)
- AB Spuitwerken
- AB MORTEX Mineral Skin beton look
- AB Kozijnen (diverse stijlen en uitvoeringen)
- AB Deuren voor binnen en buiten
- AB Trappen
- AB Uw totale woningonderhoud

Ambachtsweg 81
2641 KW Pijnacker
Tel: 015 - 369 80 80
info@woningonderhoud.nu
www.woningonderhoud.nu

sikkens QUALITY PAINTERS NL GARANTIE Kwaliteit Vakmanschap Vertrouwen MORTEX

COMPUTERPROBLEMEN?

7 dagen per week open.

RoBoWeb biedt u al 16 jaar professionele hulp op onze werkplaats, hulp op afstand of bij u aan huis.

Wij verkopen ook nieuwe en 2e hands computers.

RoBoWeb COMPUTER & LAPTOPSPECIALIST
Boezemweg 6a | 2641 KH Pijnacker-Nootdorp
www.roboweb.nl | werkplaats@roboweb.nl | 015 369 7799

NAAIMACHINES het beste reparatieadres van der PLOEG
Gratis Gratis halen en brengen 015-2611574

Gebr. van der Voort
CONTANT GELD VOOR KARTON/ PAPIER
Tel. 010-5118867
www.gebrvandervoort.nl

Geen doelpunten bij dorpsderby op Groene Wijdte

Het jaarlijkse treffen tussen DSVP en Oliveo kende dit jaar geen winnaar: 0-0. Vorig jaar was Oliveo in de aanloop naar de naderende competitie duidelijk de sterkste: de zebra's wonnen toen met 5-1.

Over en weer deden zich in deze sportieve wedstrijd wel wat scoringsmogelijkheden voor, maar beide doelmannen, Björn Bénard (DSVP) en zijn Oliveo-collega Coen van Elst, wisten hun doel schoon te houden. In de beginfase was het de DSVP-doelman die zich onderscheidde door twee maal de bal over de lat te tikken. Gaandeweg zag DSVP kans om het initiatief wat in handen te krijgen. Maar met uitzondering van een schot van Bas Van der Meide, dat rakelings voorlangs het Oliveo-doel ging, was er nauwelijks sprake van billenknijpende voetbalmomenten. In het tweede bedrijf kwam er wat meer pit in de wedstrijd. DSVP kwam goed weg op het moment dat invaller Ado Murselovic (ex DSVP) de bal tegen de paal tikte. In de slotfase ging DSVP op zoek naar de winst, maar invaller Robert Dirksen zag geen kans om de bal uit een rebound van Oliveo-doelman Coen van Elst tegen de touwen te werken.

Remco Pruijsers gaat op het Oliveo-doel af, maar Leon Woutwersen is paraat.

Dubbel feest op Feestdagenhandbalkamp

Alle deelnemers van het kamp bij elkaar voor 't Kuijpershoefke. (foto Dewi van der Lans)

Zaterdag 12 augustus vertrokken 83 kinderen van Oliveo Handbal met de bus naar 't Kuijpershoefke in Loon op Zand. De leiding bestond uit 21 oudere (ex-)handballers en een vierkoppige kookstaf.

Thea Fatih-Buis vierde een jubileum; ze ging voor de 25ste keer mee als hoofdleiding. Zoals elk jaar stelde de sponsor van Dames 1, L.C. van Buytene & Zn. de vrachtwagen met chauffeur Danny beschikbaar voor het vervoer van al het materiaal en de fietsen. Voor de inwendige mens werd goed gezord; zo waren er oliebollen met oudjaar en er gingen 103 broden doorheen. Op hun verjaardag kreeg elk kind een ingelijste groepsfoto. Verder werd het Pasen en Kerstmis en was er tijd voor een casino-avondje. Tijdens de vossenjacht in Waalwijk werd Thea in de meer dan verdiende zon gezet met een grote bos bloemen en een flesje port. Zonder Thea is een kamp bijna ondenkbaar. De week werd afgesloten met de bonte avond en vrijdagmiddag kwam iedereen moe maar voldaan terug op Het Nest. Het was weer een week voor in de boeken.De beide selecties zijn alweer gestart onder leiding van hun hoofdtrainers Edwin Hofland en André de Waal. Enkele teams hebben al een toernooi achter de kiezen. Alle trainingen zijn gestart en wie interesse heeft om een aantal keer te komen proeftrainen.

Proeflokaal Sijgje wordt franchiseformule:

Harry Kaan neemt vestiging in Delft over

Erwin Nieuwenhuizen en Claudio Houtman zijn in Voorburg begonnen met Proeflokaal Sijgje. Na anderhalf jaar zijn er al vier.

Proeflokaal Sijgje van de Nootdorpse ondernemer Claudio Houtman en zijn culinaire kompaan Erwin Nieuwenhuizen blijkt zo'n doorslaand succes dat het een franchiseformule wordt. De vestiging aan de Oude Delft is het eerste restaurant dat wordt overgenomen door een horeca-ondernemer van buitenaf. Dat is Harry Kaan, een man met tientallen jaren ervaring als chefkok. Hij had altijd al de droom een eigen restaurant te beginnen. Deze droom wordt nu werkelijkheid. Hij gaat per 1 oktober zelfstandig aan de slag bij Proeflokaal Sijgje aan de Oude Delft.

Harry: Ik was zeer benieuwd naar de uitdaging die Claudio en Erwin voor zichzelf hadden gecreëerd door een driegangenmenu aan te bieden voor 14,25 euro en ben de proef op de som gaan nemen. Ik was gelijk enthousiast! Ik zie het natuurlijk ook als een hele eer dat de heren mij benaderd hebben om Proeflokaal Sijgje Delft als eerste franchisezaak te mogen gaan runnen."

Harry vindt het best spannend maar heeft zijn handtekening gezet. De laatste tien jaar werkte hij met veel plezier als chefkok bij Van der Valk Nootdorp. "Ik heb een geweldige tijd gehad bij Van der Valk en veel geleerd. Als je er voor open staat, leer je nog iedere dag", aldus de ervaren kok.

Ondernemer Claudio Houtman en horecaman Erwin Nieuwenhuizen zijn op 18 oktober 2015 begonnen met Proeflokaal Sijgje in Voorburg. Het concept 'driegangenmenu voor 14,25 euro' bleek zo'n succes dat ze op 9 september 2016 in Leiden een Proeflokaal Sijgje hebben geopend. Op 8 maart van dit jaar volgde Delft en op 5 mei Voorhout.

De vier 'Proeflokalen' hebben hun eigen karakter en uitstraling, maar in alle vier wordt hetzelfde concept toegepast. "De kracht is de uitstekende verhouding tussen prijs, kwaliteit, uitstraling en service", zegt Claudio. "Mensen denken dat het niet kan of niet veel voorstelt, maar dan blijkt dat het ver boven hun verwachtingen uit steekt. We zien dat mensen van allerlei leeftijden en achtergrond er op af komen", vult Erwin Nieuwenhuizen aan.

Hij is verantwoordelijk voor het culinaire deel van het succesverhaal van Proeflokaal Sijgje dat je zou kunnen samenvatten met de woorden: van stoofpotje tot franchiseformule. Claudio Houtman bemoeit zich niet met de keuken en beperkt zich tot het commerciële deel van het bedrijf. Door het grote en snelle succes van Proeflokaal Sijgje hadden ze in no time vier vestigingen en dreigde het boven hun hoofd te groeien. Ze kwamen in contact met een bedrijf dat gespecialiseerd is in franchise. Claudio: "We moesten er aan wennen, want je geeft toch wat uit handen. We hebben met elkaar een model ontwikkeld waarbij Harry als zelfstandig ondernemer in grote vrijheid aan de gang kan, terwijl hij tegelijk toch de voordelen blijft houden van het concept en het grotere geheel, op het gebied van inkoop, de doorontwikkeling van de menukaart, de publiciteit, de herkenbaarheid van de naam, enzovoort."

Harry is het daar helemaal mee eens. "Er komt toch al heel veel op je af zodra je voor jezelf begint en dan is het prettig als wat zaken al geregeld zijn en er met je wordt meegedacht."

Erwin zegt dat alles in goede samenwerking en samenspraak wordt geregeld en georganiseerd. "We versterken elkaar en kunnen op alle gebieden altijd van elkaar leren."

De vestiging Delft is de eerste franchisezaak van Proeflokaal Sijgje. Erwin en Claudio gaan kijken en ervaren hoe het functioneert en aan de hand daarvan kunnen er heel goed nog meer vestigingen van Proeflokaal Sijgje bij komen. Misschien ook in Pijnacker en/of Nootdorp... Je weet het niet!

De vestiging aan de Oude Delft is de eerste franchisezaak van Proeflokaal Sijgje. Per 1 oktober neemt Harry Kaan de zaak over met behoud van de krachtige formule.

Kleintjes

ReikiSamen: nieuwe website Op de nieuwe site van ReikiSamen kun je alles lezen over Reiki cursussen en behandelingen. Ook vind je informatie over Engelen cursussen, Engelen healing en reading. Alle activiteiten zijn in Nootdorp. Wouter Post www.reikisamen.nl

Cursus Reiki 1 Misschien is de energie van Reiki te vergelijken met een intens moment in de natuur of een liefdevol moment met je (klein)kind. Met de Reikicursus leer je hoe je deze prachtige energie voor jezelf en/of anderen kunt gebruiken. Start cursus in Nootdorp: 27 september. www.reikisamen.nl

VELUX /////
ELEKTROTECHNIEK
Showroom/kantoor:
Ambachtsweg 34, 2641 KS Pijnacker
Tel. 015 - 369 34 10
E-mail: info@velux-elektrotechniek.nl
Openingstijden: ma t/m vr 8.00-17.00 u.
www.velux-elektrotechniek.nl
ERKEND ELEKTROTECHNISCH INSTALLATEUR

Johan & Jirska
Partyservice
Verzorging van: gourmet
Diversen salades
luxe hapjes
goedbelegde broodjes
geheel verzorgde barbecues
's Gravenweg 3 - telefoon 015 3109749
www.kaasboerderijvanleeuwen.nl

FYSIOTHERAPIE
Fysiotherapie Nootdorp
Al 26 jaar een begrip in Nootdorp
www.fysionootdorp.nl
Walstro 17
Tel. 06 - 100 18 616

ZATERDAG 26 AUGUSTUS
KINDERROMMEL-MARKT
Raadhuisplein
11:00 - 15:00 UUR
KAARTJES TE KOOP VOOR € 1,50 BIJ DE IJSSALON

ACKERSHOF
winkelcentrumackershof.nl

CREW.NL
ADVENTURE STORE
Het adres voor al uw outdoor- en vakantieartikelen, zoals wandelschoenen, waterdichte kleding, rugzakken enz.
Herenstraat 155 - Voorburg
GRATIS PARKEREN onder het viaduct
070-7370883
Brabantse Turfmarkt 29
2611 CL Delft - 015-2147773

In september start de **kindercursus TEKENEN EN SCHILDEREN**. Schrijf je in via **www.anjaranja.nl** of bel 015 3692093

Wil je naar Delfgauw of Oude Leede? **Ga dan met de buurtbus mee!**

Qupido Tuinaanleg
Bel voor informatie en/of een vrijblijvende offerte
Margriet 24
2631 DH Nootdorp
015 - 310 79 68
06 - 414 659 46
Sierbestrating
Tuinontwerpen
Aanleg nieuwe tuinen
Vlonders
Ophogen bestaande bestrating
Plaatsen van schuttingen
www.QupidoTuinaanleg.nl

FILM/VIDEO naar DVD. Uw kostbare herinneringen van video/ smalfilm/ diacamcorder professioneel naar DVD. Ook voor geluidsopnamen. T. 070 3176600 **www.shadowworldwide.nl**

DAKKAPELLEN PLAATSEN/ KOZIJNEN VERNIEUWEN van der Voort Aannemers BV T. Wijsmullerstraat 1 Pijnacker. Tel: 015 3692732 of kijk op www.vandervoortaannemers.nl

Gebr. van der Voort
CONTANT GELD VOOR UW OUDE METALEN IN BERKEL
Tel. 010-5118867
www.gebrvandervoort.nl

300 STUKS
DIEPVRIESKISTEN
KOEL- VRIESKASTEN
WAS- DROOGMACHINES
ook inbouw
Mog. schoonheidsfoutje
bekende merken
2 jaar volledige garantie
FA. VAN WILLIGEN
VOORHEEN
FA. MOERMAN
DINSDAG GESLOTEN.
Bergweg Noord 38³
Bergschenhoek
Telefoon 010 - 5213063

Advocaat
Mr M. van Olffen
Zonnekruid 28
2631 WE Nootdorp
Tel: (015) 310 19 15
Fax: (015) 310 19 12

KREBBEKX
Verwarming en verkoeling
Verwarming en verkoeling
Service en onderhoud
Loodgieters, dak- en zinkwerk
kemp
T 015-369 39 49 E info@krebbekx.nl W www.krebbekx.nl

'Generositeit is een gave'

Na een kortstondig ziekbed is van ons heengegaan mijn lieve echtgenote, onze zorgzame moeder en schoonmoeder

Cornelia Johanna Schrijver - Veldhoven

- Corrie -

* Stompwijk, 9 november 1932 † Pijnacker, 19 augustus 2017

Piet Schrijver

Peter Schrijver en
Lisette Gabriëls

Paul Schrijver en
Aurélie Mukakanyamashyo

Correspondentieadres:
Peter Schrijver
Burgemeester Meslaan 33
4002 AB Tiel

Corrie is overgebracht naar het uitvaartcentrum van De Laatste Eer, Hoflaan 18 te Delft, alwaar geen bezoek.

De plechtigheid voorafgaande aan de crematie zal plaatshebben in de aula van crematorium Ieperhof, Hoflaan 18 te Delft, op maandag 28 augustus om 12.30 uur.

Na de plechtigheid is er gelegenheid elkaar te ontmoeten in de ontvangkamer van het crematorium.

Onze zon is ondergegaan

Catharina Cornelia Theresia
Kouwenhoven - Brouwer
- Toos -

2 Juli 1930 - 20 Augustus 2017

Carla †
Gerry - Ed, Maarten en Fleur
Lenny - Wayne
José - Wiebe, Thies en Evi
Leo - Marleen, Abel en Jonas
Els - Charles, Noortje en Suze
Astrid - Peet †, Pien, Jan en Tom
Carola

Weduwe van Bert Kouwenhoven

Nog vol wilskracht, helder van geest en grappig als altijd is onze lieve moeder, schoonmoeder en oma thuis overleden. We hebben haar tijdens haar ziekte gezamenlijk kunnen verzorgen en hebben op een intense en mooie manier afscheid kunnen nemen.
Ze is de beste moeder en oma die je je maar kan wensen.

De uitvaart is op vrijdag 25 augustus om 10:00 uur in de H. Joannes de Dooper kerk, Oostlaan 38, Pijnacker.

Met trots kijken wij terug op de mooie en waardige afscheidsdagen van

Ton van Leeuwen

Hartelijk dank voor uw aanwezigheid, warme woorden, kaarten en bloemen.

'In ons hart blijven we je dragen,
in ons hart blijf je bestaan.
Aan die plek in ons hart,
daar komt niemand meer aan.'

Ria van Leeuwen - Westerman
Kinderen en kleinkinderen

Nootdorp, augustus 2017

HET WAS KORT, TE KORT.

Met veel verdriet heeft ze het leven los moeten laten.
Mijn prachtige vrouw, onze lieve moeder,
schoonmoeder, dochter, zus en schoonzus

Bianca

van Haaster - Kappetein

11-04-1969 15-08-2017

Bram van Haaster
Kevin & Kim
Roxanne

Familie Kappetein
Familie van Haaster

Nieuwkoopseweg 9, 2631 PP Nootdorp

Op maandag 21 augustus hebben wij afscheid van Bianca genomen en naar haar laatste rustplaats gebracht op de begraafplaats St. Janshof te Nootdorp.

Wij danken iedereen die ons verdriet heeft verstaan en in de vorm van steun, bloemen, kaarten, berichten en aanwezigheid het condoleren en de begrafenis hier uiting aan heeft gegeven.

Lieve Bianca,

Het leven kan zo mooi zijn, maar ook zo hard.
Je hebt altijd zoveel moed verzameld om voor jezelf en iedereen om je heen, door te kunnen gaan.

We wensen Bram, Kevin, Kim en Roxanne heel veel sterkte met dit verlies.

Lieve Rox, we zijn er voor je.

Christy, Sandy, Manon & Lisanne

Lieve Bianca,

Ons buurvrouwenclubje zal nooit meer hetzelfde zijn.
We zullen je missen.

Bram, Kevin en Kim, Roxanne,
heel veel sterkte met dit grote verlies.

Annette, Sandra, Marly, Doriene, Louise, Tineke,
Claudia, Ellen, Ineke, Monique.

VAN DER SPEK UITVAART
Uiterst Persoonlijk.

Een bijzonder leven verdient een bijzonder afscheid

010 - 447 99 00
www@vanderspekuitvaart.nl

Kerkdiensten

Zondag 27 augustus

Dorpskerk, Koningshof, Pijnacker
10.00 uur: Ds. M. Treuren, voorbereiding Heilig Avondmaal
19.00 uur: Ds. A. Robbertsen, Hendrik Ido Ambacht

De Acker, Park Berkenoord
10.00 uur:
Ds. J.G. van Laar-Folbert

Kerk Delfgauw, Zuideindseweg, Delfgauw
10.00 uur: Ds. R. Stigter, Heilig Avondmaal

Ontmoetingskerk, Klapwijkseweg, Pijnacker
10.00 uur: Ds. C. Baljeu, Heilig Avondmaal zittend

RK Joannes de Dooperkerk, Oostlaan, Pijnacker
Vrijdag 25 augustus
19.00 uur: Woord- en Communieviering in Welzijnscentrum Keijzershof, onder leiding van werkgroep
Zaterdag 26 augustus
Geen viering, wel in Nootdorp
Zondag 27 augustus
09.15 uur: Eucharistieviering, voorganger pastor P. Mantelaers , met samenzang
Woensdag 30 augustus
09.00 uur: Eucharistieviering

RK Bartholomeuskerk, Veenweg, Nootdorp
Zaterdag 26 augustus
19.00 uur: Eucharistieviering met samenzang, voorganger pastor B. Grotaers
Zondag 27 augustus
11.00 uur: Eucharistieviering, voorganger pastor B. Grotaers, met medewerking van het koor Laus Deo, kinderkerk

PKN-kerk Nootdorp/Ypenburg
Dorpskerk, Dorpsstraat, Nootdorp
Zondag 27 augustus
10.00 uur: Ds. C.M. van Loon, Rotterdam

De Toevlucht, Laan van Hoornwijck, Ypenburg
Zondag 27 augustus
10.00 uur: Ds. A. Minnema

Gereformeerde Kerk Vrijgemaakt, Julianalaan, Pijnacker
Zondag 27 augustus
10.00 uur: Ds. J.J. Poutsma, Didam, Viering Heilig Avondmaal
16.30 uur: Ds. A.A.M. Wilschut, Houten

Evangeliegemeente Morgenstond, Stanislascollege Pijnacker, Sportlaan
Zondag 27 augustus
10.00 uur: Spreker René Quist

Vredeskerk, Nassaulaan, Delft
Zaterdag 26 augustus
Geen viering
Zondag 27 augustus
09.30 uur: Woord- en Communieviering, onder leiding van parochianen, met medewerking van cantores

DE LAATSTE EER

"Geen cake. Natuurlijk niet.
Ik wil tapas."

Weten uw nabestaanden dat ook?

Leg nu uw wensen vast bij **De Laatste Eer.**
Telefoon 015 - 251 11 88, E-mail info@de-laatste-eer.nl, www.de-laatste-eer.nl

Vaarwel te zeggen is zo moeilijk niet,
maar in het vliegtuig stijgen en vertrekken,
de groene aarde onder zich ontdekken
en dan pas weten wat men achterliet.
(…)

Willem Brandt, *Vaarwel*

Wij zijn heel verdrietig dat wij afscheid hebben moeten nemen van onze lieve, levenslustige moeder, schoonmoeder en oma

KITTY SCHWENCKE-VAN ZUYLEN

weduwe van Hans Schwencke
eerder weduwe van Didi Koesoemo Joedo

* Menado, 21 november 1929 † Voorburg, 20 augustus 2017

Uno en Conny Koesoemo Joedo
Dion en Annemieke
Malou en Wouter
Indy

Myrna en Wiebe Medik
Vivienne en Sander
Noëlle en Tamim

Cara Koesoemo Joedo en Jo Houben
Raven en Caspar
Mauro
Sem en Dani

Margit Koesoemo Joedo en Frank Hoeke
Ivar
Pascalle

Correspondentieadres:
Lupine uitvaartverzorging, t.a.v. familie Koesoemo Joedo
Prinses Mariannelaan 286, 2275 BP Voorburg

Er is gelegenheid tot afscheid nemen en condoleren op donderdag 24 augustus van 20.30 uur tot 21.15 uur in het uitvaartcentrum aan de Thorbeckelaan 82a te Pijnacker.

Wij nemen gezamenlijk afscheid op maandag 28 augustus om 14.45 uur in de grote aula van crematorium Ockenburgh aan de Ockenburghstraat 21 te Den Haag, waarna wij in de ontvangkamer van het crematorium met elkaar het glas heffen op het leven van Kitty.

Wat je in je hart bewaart,
raak je nooit meer kwijt

We willen iedereen heel hartelijk bedanken die met ons hebben meegeleefd na het overlijden van onze lieve zoon, broer, zwager en oom

Johan

Johan Geurt Philipse

We voelen ons getroost en dat heeft zijn afscheid heel bijzonder gemaakt.

Jan Philipse
Riet Philipse – van Ieperen

Arianne & Adrie
Sarine & John
Kees & Jeanette
Jan-Mark & Wilga

Neven en nichten

Zij heeft haar leven geleefd, op haar manier gedaan.
Een bijzonder mens is van ons heengegaan.

Na een goed leven is ingeslapen onze lieve
moeder, schoonmoeder, grootmoeder en overgrootmoeder

Cornelia Jacoba Meyer - van der Voort

- Corrie -

Weduwe van Cornelis Adrianus Meyer

Zij bereikte de gezegende leeftijd van 98 jaar.

Corrie en Johan -in liefdevolle herinnering-
Paul en Marjanne
Laura, Martine
Marian
Hans en Rian
Bas, Hannah

José en Kees
René en Alisha
Jeroen en Dina

Kees en Lidy
Gijs
Daan
Noortje ♥ en Sebastiaan

Rini en Theo

Nootdorp, 21 augustus 2017

Correspondentieadres:
Van Der Helm uitvaartzorg
T.a.v. Familie Meyer
Veenweg 14, 2631 CL Nootdorp

Corrie verblijft in haar kamer van Woonzorgcentrum Veenhage aan de Meidoornlaan 2 te Nootdorp, alwaar geen bezoek.

De uitvaartdienst zal gehouden worden op donderdag 24 augustus om 11.00 uur in de R.K. kerk H. Joannes de Dooper aan de Oostlaan 38 te Pijnacker. Aansluitend vindt de begrafenis plaats op het parochiële kerkhof tegenover de kerk. Na afloop is er gelegenheid tot condoleren in Het Parochiehuis achter de kerk.

Onze dank gaat uit naar alle medewerkers van Woonzorgcentrum Veenhage voor de liefdevolle verzorging die Corrie heeft mogen ontvangen in de laatste jaren van haar leven.

Mark Fuijkschot

Met verdriet nemen wij afscheid van onze Fuik.

Hij was markant, creatief, zachtaardig, eigenzinnig
en eigenwijs. Maar vooral zichzelf.

Fuikie, we missen je.

Bedankt dat je al die jaren een deel was van de Trucker.

Namens alle vrijwilligers van
de Trucker door de jaren heen.

Kerken Online

Wilhelmus

Het volkslied verplichte kost op scholen! Dat roept nogal geen vragen op. Wie is die 'Wilhelmus'? Wat hebben we met hem te maken? Wist u dat het 'Duits' uit de tweede regel van 'Diets' komt, dat volks betekent? Diets staat dan tegenover het Latijn dat de geleerden en geestelijken spraken. Wie het Wilhelmus overdraagt, ontkomt niet aan een lesje vaderlandse geschiedenis. Heel dit lied ontleent zijn kracht aan het feit dat je 'God meer gehoorzamen moet dan mensen'. Zo staat dat in de Bijbel. Wanneer je alle 15 coupletten van dit lied bekijkt, zie je dat precies daarin de revolutionaire kracht schuilt van de Opstand tegen Spanje. Er zit dynamiet in dit lied. Of alle juffen en meesters dat zo ervaren en kunnen overbrengen?! Hoe moet dat trouwens met vers 6. 'Mijn schild ende betrouwen zijt Gij, o God, mijn Heer'? Kun je kinderen die niet-gelovend worden opgevoed zulke regels op de lippen leggen? Hoe zullen allochtonen, vaak met een ander geloof, zich vereenzelvigen met dit lied? Het Wilhelmus heeft literair, muzikaal en religieus een uniek karakter. Daar kan niemand zich helemaal aan onttrekken. Als voor een belangrijke voetbalwedstrijd of op de Olympische Spelen na het halen van een gouden plak het Wilhelmus wordt gespeeld, trilt er in bijna ieders hart iets mee. Wie die golfslag zelfs op 4 mei nooit heeft ondervonden, mist iets. Het is mystiek. Er is iets ontegenzeglijks dat ons samenbindt. Daar staat het Koningshuis ook voor. Ook dat is iets om te koesteren. Een president is een lul met een regenjas. Ik weet niet meer wie dat ooit zei, maar het is een schoot in de roos. Ik moet er altijd aan denken als ik zo'n kalende man in de regen en kou op een immens vliegveld de troepen zie inspecteren. Wat een leegte! Geef mij ons vorstenpaar maar. Een koningshuis heeft iets betoverends. Onss volkslied heeft iets mythisch. Iets dat zich aan historische verklaring onttrekt, ook al is een beetje historisch besef behulpzaam. Daarin is het verwant met de Psalmen. Psalm 7: 'Mijn schild, dat is Gods ontferming'. Psalm 33: 'Onze hulp en ons schild is Hij'. Dat is niet benauwend, anderen buitensluitend. Het schept juist ruimte, God hoort bij alle mensen. Hij wil dat we elkaar rechtvaardig behandelen.
ds. M. Treuren

Dé uitvaarthulp bij ieder overlijden
www.puur-ub.nl (015) 364 1048 altijd bereikbaar
UITVAARTBEGELEIDING puur
persoonlijk vakkundig betrokken
Annelies Boekholt - van Vliet
. crematie of begrafenis
. kostenbewust
. onopvallend hou ik overzicht en geef u de ruimte voor een goed afscheid .
ook als u verzekerd bent .
opbaren thuis of in elk rouwcentrum .

Voor een uitvaart op uw manier. Ook als u niet of elders verzekerd bent.
Yvette van Dorp
Marnix Gijsenstraat 10,
Berkel en Rodenrijs
Telefoon: 06 - 20 98 78 91
puravida@monuta.nl
www.monutapuravida.nl
Monuta Puravida

Schols en 't Hart
100 JAAR KWALITEIT IN GRAFMONUMENTEN
Laan van Overvest 64-70, 2613 DN Delft Tel: 015-212.28.81
E-mail: scholsenthart@freeler.nl • www.scholsenthart.nl

Cijfer: 9,8 augustus 2017
'Omdat iedere uitvaart zorg verdient...'
015 - 202 30 75
Dag en nacht persoonlijk bereikbaar
www.rotteveelfokkema.nl
Rotteveel & Fokkema uitvaartzorg

Uitvaartverzorging van den Bogerd
Wanneer de tijd voor u even stil staat nemen wij voor u alle tijd
Ireneweg 17
2665 AN - Bleiswijk
010 - 522 27 90
www.uitvaartverzorgingvandenbogerd.nl • info.uitvaart@kpnmail.nl

Sportief én muzikaal!

SV Nootdorp-man John Karelse heeft niet alleen veel verstand van voetbal, maar kan ook een aardig deuntje spelen. Met zijn band 'Greenhouse' stond hij afgelopen zondag op Kijkduin. Eerder trad hij op tijdens het Zomerterras in de Nootdorpse Parade.

Tolhekker even helemaal uit haar stekker

Een bewoonster van Tolhek kwam vorige week voor een onaangename verrassing te staan. Lees hieronder haar ingezonden brief.

"Vorige week kwam ik voor een onaangename verrassing te staan, toen de stekker van mijn elektrische auto naast het stopcontact lag. De auto stond gewoon op ons erf en iemand vond het schijnbaar erg leuk de stekker eruit te trekken. Het moet vroeg in de avond gebeurd zijn, want de auto was niet eens genoeg opgeladen om me naar mijn werk te brengen. Ik kwam drie kwartier te laat en dan vind ik het niet zo'n lollig geintje meer. Afgelopen zaterdag was het ook al raak, toen kwam ik er nog op tijd achter. Ik wil de grappenmakers in kwestie graag laten weten dat de lol er voor mij nu wel af is."

Met vriendelijke groet, Een (milieuvriendelijke) bewoonster uit Tolhek

Heeft u ook een prangende kwestie, een ergernis, klein of groot nieuws? Laat het weten aan onze redactie. E-mail naar redactie@telstar-uitgeverij.nl.

Negentig euro boete voor rolcontainer op straat

Handhavers van de gemeente Pijnacker-Nootdorp hebben een bewoonster van Keijzershof een gepeperde rekening gestuurd. De dorpsgenoot moet 90 euro betalen, omdat haar rolcontainer op de openbare weg stond.

"Mijn kliko-bak stond aan de weg om even schoongemaakt te worden. Na een halve dag zat er al een bekeuring van 90 euro op." Ze hekelt het kinderachtige beleid van de opsporingsambtenaren. Op de Facebookpagina van Telstar Online wordt wisselend gereageerd. Eva van Gent - Immers: " Als die bak er nou de hele week had gestaan, oké. Maar wat een gezeik, na een dag al aan de deur. Kansloos." Mo Nieuwhuis is blij met de actie: Na de brieven eindelijk bekeuringen! Werd tijd!" Jolanda van Hagen vindt de boete ook terecht: "Regels zijn regels!"

Ed van Peppen vindt het maar een kinderachtige actie: "Volgens mij kunnen ze beter die langparkerende caravans, die meer dan een week geparkeerd staan, aanpakken. In de vakantie staan die rolcontainers wel vaker lang langs de weg, wat een mierenneukers vind ik ze."

Groep jongeren op de vuist

In het centrum van Pijnacker is maandagmiddag een grote groep jongeren uit Pijnacker en Berkel en Rodenrijs op de vuist gegaan. Bij de vechtpartijtjes raakten zeker drie jongens gewond. Volgens de politie lag een conflict op social media ten grondslag aan de knokpartij.

Maak kennis met DSVP

De schoolvakantie zit er weer op, het voetbalseizoen gaat weer beginnen. Wil je ook graag gaan voetballen dan kun je dit bij DSVP doen. Er voetballen veel jongens en meisjes bij DSVP en om de leuke sfeer te proeven kun kinderen op DSVP zaterdag 26 augustus van 11.00 tot 13.00 uur kennis maken met DSVP. Naast leuke activiteiten kan er ook informatie ingewonnen worden.

Hockeymeiden goed bezig

Afgelopen weekend heeft meisjes C1 van Hockey Club Pijnacker (HCP) het European Youth Hockey Festival U14 gewonnen. Dit toernooi werd gehouden als officieel side-event van het EK hockey in Amsterdam. De MC1 van HCPijnacker won het internationaal TOP- toernooi in Amstelveen.

Alcoholgebruik in de kantine

Dinsdag 12 september om 20:00 uur is gastspreker Dr. Nico van der Lely aanwezig in de kantine Blauw Gele Vendel, Hoogseweg in Pijnacker. Inloop vanaf 19.30 uur. Deze avond is speciaal bedoeld voor barmedewerkers en ouders van jeugdleden. Hoe gaan we om met alcohol en jeugd en waarom? Deze vraag staat centraal. De toegang is gratis.

Veteranen gezocht

Tussen 1950 en 1962 zijn ruim 1330 luchtmachtmilitairen uitgezonden geweest naar het toenmalige Nederlands Nieuw-Guinea. Het ledenbestand van het Reünieverband Koninklijke Luchtmacht Veteranen Nederlands Nieuw-Guinea is flink, toch moeten er nog genoeg oud-luchtmachtmilitairen zijn die nog nooit van het Reünieverband hebben gehoord. Aanmelden: 0346-211349 of via de email: klunng.redactie@gmail.comveen.

Braderie in Nootdorp

Woensdag 6 september organiseert Star Promotions de najaarsbraderie in Nootdorp Dorpsstraat. Kom gezellig langs om een kijkje te nemen op de markt. We hebben ongeveer 100 kramen voor u klaarstaan. Een ruim assortiment van artikelen bijvoorbeeld, kleding, sieraden, woondecoratie, speelgoed en multimedia.

Rode Kruis EBHO-cursussen

Het Rode Kruis Pijnacker-Nootdorp organiseert EHBO-cursussen voor kinderen en volwassenen. Er is nog plek bij cursussen die dit najaar starten. Voor inschrijving, voorwaarden, informatie over kosten en andere vragen kunt u terecht bij Mirjam van Bernhoven, email: EHBO-PN@hotmail.com of tel. 06-49828413.

Dobbeloop voor RKDEO

Zondag 27 augustus wordt door de Nootdorpse IJsclub weer de Dobbeloop georganiseerd. Deze Dobbeloop, die normaal niet in augustus wordt gehouden, is ten bate van RKDEO. De kantine brandde begin dit jaar af. Inschrijven (vanaf 10 uur) is in het clubgebouw op de ijsbaan aan de Oudeweg. Voor meer informatie: kijk op www.dobbeloop.nl of www.nootdorpseijsclub.nl.

Vrouwennetwerk komt samen

Heeft u belangstelling voor kunst, muziek, tekenen en schilderen, regelmatig een cultureel uitje, tafeltennis, bridge of een boeiende lezing? Zo ja, wordt dan lid van het NVVH Vrouwennetwerk. Aanmelden via: 015-3698952.

Fietstocht met kerk en club

Zondag 3 september stappen RKDEO en de Bartholomeuskerk samen op de fiets. De prijs voor deelname is 3 euro. Inschrijven bij RKDEO, Sportparkweg 34 van 10.00 tot 12.30 uur. Informatie via: 06-2888 9075.

MudMakers zoekt vrijwilligers

Zondag 1 oktober wordt MudMakers weer gehouden in Pijancker-Noodorp.Om het evenement voor iedereen toegankelijk en betaalbaar te maken, is men op zoek naar vrijwilligers. Als vrijwilliger help je met lichte werkzaamheden uitvoeren zoals assisteren bij de hindernissen, uitdelen wedstrijd shirts en op- en afbouw van de werkzaamheden. Aanmelden op www.mudmakers.nl.

Klaverjassen in Oude Leede

In het weekend van vrijdag 1 en zaterdag 2 september is er in de Oude Leede het jaarlijkse buurtfeest. Men nodigt hierbij iedereen uit om op vrijdag 1 september te komen klaverjassen. Het inschrijfgeld is 5 euro. Opgeven kan bij Margreet van 't Slot via 015-3694630.

Bert van der Beek 103 jaar oud: "Ja, ik ben er nog"

Delfgauwenaar Bert van der Beek is zondag 103 geworden. Hij werd om half een wakker en zei juichend tegen zichzelf: "Ja, ik ben er nog. Ik heb het weer gehaald."

Door Sjaak Oudshoorn

De man woont nog zelfstandig en heeft het nog enorm naar zijn zin. "Zo lang ik niet minder word als zo wil ik nog wel een poosje blijven leven. Mijn ogen zijn slecht en mijn oren willen niet zo erg meer maar ik voel me verder nog goed en het koppie doet het nog", aldus de man die 65 jaar aan het Saaymans Vaderplein woont en nu negentig jaar Delfgauwenaar is. Zijn vader kwam in 1927 vanuit Kwintsheul naar Delfgauw om aan de Noordeindseweg een boerderij te gaan pachten. Later namen Bert en zijn broer Willem de boerderij over.

Na zijn huwelijk met Riet van der Vlugt uit Lisse - ze ontmoetten elkaar bij een kortebaandraverij en het was meteen levenslang raak - ging Van der Beek aan het Saaymans Vaderplein wonen. Zijn echtgenote is vijftien jaar geleden overleden. Natuurlijk mist hij haar maar hij is nooit bij de pakken gaan neerzitten.

Hij maakt zich niet druk en steekt graag de draak ergens mee. Dat hij sinds een half jaar niet meer de oudste inwoner is, deert hem niet. "Ik ben nog wel de oudste man van de gemeente. Ze hebben geloof ik

De 103-jarige kreeg zondag bezoek van de burgemeester. Ze bracht een mooie taart mee.

een paar hele ouwe vrouwen uit Delft naar Nootdorp gehaald om er voor te zorgen dat ik niet meer de oudste ben. Moeten ze zelf weten. Voor mij is dat geen probleem."

Het is inderdaad juist dat een paar dames van (nu) 106 en 104 die in Huize Stefana woonden nu in zorgcentrum Veenhage in Nootdorp vertoeven, omdat het Stefana in Delft gesloten werd. Van der Beek maakt er een geintje van zoals hij altijd luchtig in het leven heeft gestaan.

Hij vindt het prachtig dat de burgemeester voor de vierde achtereenvolgende keer bij op zijn verjaardag komt. Op zijn honderdste verjaardag was ze er voor het eerst en daarna kwam ze ieder jaar.

Dat Van der Beek op zondag jarig was, deerde de burgemeester niet. Ze bracht een prachtige taart mee met de 'inscriptie': Van der Beek 103.

De jarige had net een stuk vlaai op vanuit de eigen voorraad. "Neem maar een niet te moeilijk stuk, want de burgemeester komt nog", zegt zoon Bert gekscherend als hij rondgaat met de stukken vlaai. De 103-jarige eet zijn vlaai keurig op en geniet van zijn koffie. Het prachtige nieuwe overhemd dat hij heeft gekregen van hulp Diana is netjes schoon gebleven.

Een van de kleinkinderen komt met een nieuwe theepot aan. Zal ik de oude maar meteen weggooien, zegt zoon Leo voor de grap. Nee nee, dat is niet de bedoeling. De humor is dat Van der Beek senior al jaren geleden heeft verordonneerd dat er geen nieuwe dingen gekocht mogen worden omdat dit volgens hem zonde van de centen is. Hij zou immers niet zo lang meer leven, maar dat valt dus erg mee. Het losse cijfer 2 van 102 is nu even overbodig geworden maar ze gooien het niet weg. Pa mocht eens 112 worden; dan komt die 2 weer van pas.

Het mooie is dat de 103-jarige weinig of niets verschilt van een jaar geleden. Hij kan dus misschien best nog een tijdje mee. "Mijn broer zei altijd: jij wordt niet oud. Intussen is hij al tientallen jaren dood en ben ik nog steeds bovengronds", aldus een zeer opgeruimde Van der Beek die alle aandacht prachtig vindt en het leven nog helemaal niet zat is.

Hij vindt het mooi dat hij met goede zorg van zijn familie en de thuiszorg nog lekker kan blijven wonen in zijn huisje aan het Saaymans Vaderplein. Rond zijn zeventigste dreigde zijn broer gelijk te krijgen met zijn woorden 'jij wordt niet heel oud'. Toen kreeg Van der Beek een hartinfarct en in het ziekenhuis kwamen er nog een paar overheen. Een Oudshoorn (Builes) kwam bij hem op visite en vroeg wat er loos was: 'Ach een klein malheurtje'. Van der Beek kwam er overheen, liet later nog eens zijn heupen repareren, maar buiten het zien, horen en lopen, mankeert hij niets. Op naar de 104 dus!

Beleef en proef de polder tijdens de Bieslanddagen

De jolige koeien met de aankondiging zijn al weer in de hele omgeving te zien! Voor de twaalfde keer is de Bieslandse polder op 2 en 3 september hét toneel van in de eerste plaats natuurlijk gezelligheid, theater, natuurverkenning, ambachtelijk eten en drinken en leuke activiteiten. Voor die éne lezer die niet weet waar de Bieslandse Polder zich bevindt: vanuit Pijnacker gezien aan het einde van het Virulypad in Delfgauw, vanuit Delft langs de kinderboerderij richting Pijnacker en vanuit Nootdorp een klein eindje door Delftse Hout richting Delfgauw.

Door Linda Vaandering

De Bieslanddagen vormen een uniek evenement midden in de natuur. "Als ik het in één zin moet zeggen, zeg ik 'Beleef je omgeving'", aldus Jan Duijndam, voorzitter van de organisatie en samen met zijn vrouw Mieke enthousiast boer van de Hoeve Biesland. De activiteiten spelen zich af in de hele polder: op Hoeve Biesland, de moestuin daarvoor, de halve molen, kinderdagverblijf Knorretje, het walnotenlandje naast restaurant Du Midi én de polder zelf. "En het mooist is, we kunnen dankzij veel sponsoren en subsidie nog steeds niet-commercieel werken. Dus zonder entree", aldus secretaris Joke van der Kraan, die samen met Jan en Rob Brandenburg, de financiële man, in het kantorretje van Knorretje uitleg geeft over alles dat er staat te gebeuren. "Het wordt weer zoals altijd een echt dorps- of buurtfeest voor iedereen uit Pijnacker-Nootdorp, Delft, Delfgauw en Ypenburg. Kinderen én volwassenen kunnen genieten van een ritje in een kar achter de trekker dwars door het weiland. Dit jaar kunnen ze ook kanoën en het gebied vanuit een een kikkerperspectief bekijken. We hebben een stormbaan voor kinderen, die we dit jaar nóg iets stoerder hebben gemaakt dan vorig jaar. Voor kinderen tot zestien jaar blijft het een uitdaging. En dan hebben we het smullandje, het walnotenlandje naast Du Midi. Daar vind je allerlei ambachtelijke streekproducten. Wie durft, kan zich bij de halve molen tegoed doen aan heerlijk gerookt wild uit de polder", lacht Jan. En dan zijn er de moestuin en de hoeve zelf. Kom eens kijken bij de nieuwsgierige koeien en snuffel rond op de streekmarkt met producten van de boerderij, de groentetuin, de imker, de bakker en de slager. Voor kinderen zijn er kookworkshops. Borden verwijzen over het hele terrein naar alle activiteiten. Bijna te veel om op te noemen. Kinderen kunnen een boomschijf beschilderen, maar ook knutselen met leem en zich laten schminken. Er is imker, een hondenshow en een roofvogelshow. Een schapendrijver laat zien hoe honden schapen bijeen kunnen drijven. Die schapendrijver is er overigens alleen op zondag. "De hele dag door zijn er optredens. Er komt een poppenkast, toneelvereniging Het Voetlicht brengt een kinderwagenstuk en het Briestheater doet iets met natuurtheater. Elk heel uur begint er een voorstelling, ergens in de buurt van Du Midi. Het wijst zichzelf", vult Joke aan. Heel speciaal dit jaar is de stand met vijf internationale landschapsarchitecten uit vier verschillende landen, die een eigen gebiedsvisie hebben ontwikkeld over dit gebied. Op zaterdag geven zij uitleg over hun visie. "Het is echt een goed startdocument om verder over te discussiëren. Omdat deze jonge mensen niet uit dit gebied komen, zijn ze volkomen onbevooroordeeld. Ze hebben verrassende ideeën over het multifunctionele gebruik van het gebied en gaan uit van het idee dat afvalstoffen niet bestaan. Kroos bijvoorbeeld is hoogwaardige voeding voor beesten. Als je regelmatig baggert, is die bagger een prima grondverbeteraar. Rivierkreeftjes en karpers zouden als delicatesse aangeboden kunnen worden. Zo hebben ze nog een aantal interessante ideeën", vertelt boer Jan enthousiast, die met hetzelfde enthousiasme nog even alle vrijwilligers, Peter, Paul, Joost, Linda, Anouk, Mieke, Alwin, Frans, Samantha, Jan, Mirjam, en Erik en Michiel van Staatsbosbeheer, noemt. "Met elkaar zijn we een halfjaar bezig geweest. Staatsbosbeheer geeft bij de halve molen informatie. O, en dan is er natuurlijk onze Nicolien met haar huifkar, onze Bromsnor dit weekend", eindigt Jan.

Naar zo'n feest vol natuurbeleving kom je natuurlijk op de fiets! Er worden veel bezoekers verwacht, maar ruimte om je fiets te stallen is er genoeg.

Rob Brandenburg, Jan Duijndam en Joke van der Kraan voorspellen weer geweldige Biesland Dagen.

ELKE ZONDAG OPEN! VAN 12.00 TOT 17.00 UUR

GASBA WONEN SLAPEN

*ACTIE IS GELDIG TOT EN MET ZONDAG 27 AUGUSTUS 2017.
VRAAG NAAR DE VOORWAARDEN IN DE WINKEL.

RIJNEKE BOULEVARD ZOETERWOUDE
HOGE RIJNDIJK 315 (2E ETAGE)

Een FELICITATIE of een BEDANKJE

Iemand feliciteren of bedanken kan in de Telstar al vanaf € 10,- voor een advertentie van 9 x 3 cm*. Prijzen incl. BTW. De tekst moet uiterlijk dinsdag vóór 10.00 uur in ons bezit zijn.
**Deze advertenties zijn uitsluitend bestemd voor particulieren. Commerciële advertenties worden hierin niet opgenomen.*

Hoera!
22 - 08 - 2017
Piet van Leeuwen
IS 70 JAAR GEWORDEN
(ga je mee naar Australië?)
Je vriendin Annemiek XXX

Lieve (o)pa Chris en (o)ma Ada,

Donderdag 24 augustus zijn jullie 50 jaar getrouwd. Gefeliciteerd en nog vele mooie jaren met elkaar.

Martijn, Natalie, Huib, Magda, Nora, Lisette, Paul, Celine, Renzo, Venna, Petra, Piet, Pim, Suus en Floor

Van der Voort Aannemers

- verbouw
- onderhoud
- renovatie
- inbraakpreventie
- isolatie
- dubbelglas
- kozijnen
- dakkapel
- aanbouw
- dakopbouw

Vraag geheel vrijblijvend een prijsopgaaf !

T. Wijsmullerstraat 1 tel. 015-3692732
2642 CZ Pijnacker www.vandervoortaannemers.nl

Kent u de winkel voor Terre des hommes? Daar kunt u al uw goede overbodige spullen brengen! Bijna alles in goede staat en niet te groot, is welkom.Bijv. kleding, speelgoed, curiosa, boeken, elektra. heeft u veel? Terres des Hommes haalt het bij u op! bel na 19.00 uur. Paul: 3696855 voor een afspraak. Winkel: hoek Emmastraat- Van Brachtstraat. Open: wo9-12.30, vr.10-16 en 19-21. za. 10-14

AAD GOEMAN
SCHILDER EN WANDAFWERKING

Aad Goeman

Tel. 071 501 89 65
Mobiel 06 51454073

Het Parochiehuis-Pijnacker De beste zaal in Pijnacker voor al uw feesten, partijen, bruiloften, recepties, personeelsfeesten, vergaderingen, optredens en toneel-voorstelling. Ruime parkeergelegenheid aanwezig. **Bel voor info**: 06-51085052.

Maak je wereld een stukje groter!
Kom op voor je belangen. Word ook lid van Ango!
Meer informatie: www.ango.nl
of Postbus 850, 3800 AW Amersfoort

Van Schaik
SINDS 1960

Van Schaik Stroopwafels heeft versterking nodig om de lekkerste wafels te produceren en te verkopen!
Ben jij op zoek naar een leuke (parttime) baan in een hecht en gezellig team dan zijn wij op zoek naar jouw.

Productiemedewerker (ster)

Je zorgt voor grondstof voorbereiding en houdt de productielijn draaiende. Affiniteit met het bakkers vak is een pré (part time maandag en dinsdag) 20 uur per week.

Inpakker (ster)

Je zorgt er voor dat de lekkerste wafels netjes in de verpakking komen (part time op maandag en dinsdag 20 uur per week)

Bedrijfsleider-ster / Verkoop medewerker (ster)

Voor onze nieuw te openen winkel in Zoetermeer stadshart zoeken wij een bedrijfsleider (ster) die na een inwerk periode hier zelfstandig aan de slag kan. Je runt de winkel, produceert ter plekke wafels en verkoopt deze.
Voor een nieuwe locatie in Den Haag zoeken wij verkoopmedewerker(ster). (Verkoop) ervaring in de food is een pre, klantvriendelijkheid een must.

Geïnteresseerd? Graag een korte motivatie en cv sturen naar info@versestroopwafels.nl tav Marjolein.

Gebr. van der Voort
AFVALCONTAINER BESTELLEN?
GEBR. VAN DER VOORT BELLEN!
Tel. 010-5118867
www.gebrvandervoort.nl

Draag bij aan een eerlijke start voor ieder kind!
Geef via child-help.nl
CHILD-HELP
VOOR KINDEREN MET EEN HANDICAP

Rien Bitter v.o.f.
Verwarming-, Las- en Reparatiebedrijf

- **HUISVERWARMING**
  - C.V. ketels
  - vloerverwarming
  - zelfbouw c.v. pakketten
- **TUINBOUW INSTALLATIES**
  - monorail systemen
  - warmte opslag
- **VRAAG VRIJBLIJVEND EEN OFFERTE AAN!**

Openingstijden:
Kantoor/Showroom/afhaalmagazijn.
Dinsdag t/m vrijdag
13.30 uur tot 18.00 uur.
Zaterdag 09.00 uur tot 13.00 uur.

Nu op internet: www.rienbitter.nl

Distributieweg 36/38
Delfgauw
Tel. 015 - 256 00 15
Fax 015 - 251 01 50

TE HUUR

Praktijk-, winkel- of kantoorruimte Centrum Naaldwijk

Ca. 245 m²
speciale prijs
€ 1.995,- excl. BTW per maand
Info: www.fundainbusiness.nl
360° foto's + video!

Prins Hendrikstraat 39-41

BORGDORFF MAKELAARS
Plein 13
Wateringen
0174-225050
wateringen@borgdorff.nl

Hoveniersbedrijf Sonetta

Wij zijn op korte termijn op zoek naar een:

Hovenier/Leerling Hovenier

Heb jij interesse bel of mail:
info@hoveniersbedrijf-sonette.nl
tel 06- 51634401

www.hoveniersbedrijf-sonetta.nl

TASSERON
SENSORS & CONTROLS

Tasseron Sensors & Controls, is specialist in het meten en regelen van temperatuur. Wij bestaan ruim 90 jaar en ons hoofdkantoor is gevestigd in Nootdorp. Daarnaast hebben wij nog een productielocatie in Roermond en een verkoopkantoor in de Verenigde Staten. Tasseron Sensors & Controls heeft in totaal circa 80 medewerkers in dienst. De belangrijkste productgroep is temperatuursensoren die met name in CV ketels en koffieautomaten gebruikt worden. Daarnaast leveren wij onder andere kabelbomen, besturingstechniek en afsluiters voor de tuinbouw. Met eigen ontwikkeling, inkoop en productie afdeling in Nederland worden producten volledig afgestemd op de wensen van de klant. Ons bedrijf staat bekend om de flexibiliteit en de hoge leverbetrouwbaarheid van onze producten.

Wij zijn ISO 9001 gecertificeerd en werken conform deze richtlijnen. De cultuur is nononsense en resultaatgericht. Mensen werken met plezier bij ons en het verloop is dan ook gering. Om onze toenemende activiteiten in de toekomst te kunnen garanderen zijn wij per direct op zoek naar een:

Financieel medewerker

(32 UUR PER WEEK, LOCATIE: NOOTDORP)

Profiel functie

Functieomschrijving

Als financieel medewerker vervul je een belangrijke spilfunctie binnen de firma. Je draagt zorg voor de afhandeling van het inkoop- en verkoopproces, het verwerken van bankafschriften en betalingen. Tevens houdt jij je bezig met het debiteurenbeheer en receptiewerkzaamheden. Daarnaast werk je samen met de verschillende kantoren binnen Nederland en de VS. Van belang is dat je oplossingsgericht bent. Vanwege het internationale karakter van ons bedrijf, is kennis van de Engelse taal een must. Andere vreemde talen zijn een pre.

Skills en opleiding

- Afgeronde MBO opleiding
- Pro actieve, enthousiaste en stressbestendige competenties
- Een aantal jaren relevante werkervaring
- Goede beheersing van de Nederlandse taal en Engelse taal in woord en geschrift
- Goede kennis van MS office

Daarnaast bent u loyaal en beschikt u over verantwoordelijkheidsgevoel. Tot slot bent u woonachtig op bereisbare afstand van Nootdorp.

Geboden wordt

Goede arbeidsvoorwaarden. Een veelzijdige functie in een gezond bedrijf met een prettige en collegiale werksfeer. In deze verantwoordelijke functie krijgt u de kans een belangrijke bijdrage te leveren aan de groei en het succes van Tasseron Sensors & Controls.

Sollicitaties kunnen tot en met 15 september 2017 gericht worden aan Brenda van Schie.
Emailadres bvanschie@tasseron.nl

www.tasseron.nl

WANTED

Personeel voor Pannenkoek Saloon Howdy's

Leidinggevende Howdy's

Een leuke baan tijdens je opleiding!

Je bent:
- Opleiding Middelbare Hotelschool, minimaal 20 jaar
- Flexibel, zelfstandig, enthousiast
- 100 uur per maand beschikbaar (4 dagen per week)
- Veelal in het weekend (16:00 - 21.30 uur)

Je houdt van:
- Een leuke horeca baan
- Omgaan met mensen
- Afwisselend werk
- Werken in teamverband

Stuur een e-mail naar info@howdys.nl
David Schut of Piet Vergeer
Gildeweg 2, Nootdorp

www.howdys.nl

Bob's Grill is op zoek naar een:

zaterdag medewerk(st)er / vakantiekracht ± 16 jaar

Ben jij geïnteresseerd?
Bel 06 11208867
email: bobvanschie@hotmail.com

BOB'S GRILL

ARCHITECTEN

HOU
WE
LING

LUISTEREN
VISUALISEREN
REALISEREN

Welk enthousiast teamlid verwerkt onze schetsen tot visueel sprekende bouwtekeningen?

Ter uitbreiding van ons team zoeken we een (fulltime):

ERVAREN BOUWKUNDIGE

Wat ga je doen:
Je bent verantwoordelijk voor het uitwerken van bouwplannen. Daarvoor modelleer jij de voorlopige en definitieve ontwerpen. Je maakt bestekstukken en werktekeningen. En je bedenkt creatieve oplossingen en werkt deze uit, zodat deze bouwtechnisch uitvoerbaar zijn.

Jouw kwaliteiten:
Je hebt een opleiding Bouwkunde, ervaring met Revit is een voordeel.

Voor meer informatie over deze vacature verwijzen wij naar de website: www.houweling-architecten.nl

Je schriftelijke reactie, voorzien van CV, ontvangen wij graag vóór 15 september 2017 op info@houweling-architecten.nl, t.a.v. J. Houweling

Acquisitie naar aanleiding van deze vacature is niet gewenst.

VACATURE - ZELFSTANDIG TIMMERMAN / VOORMAN

Voor de versterking van ons team zijn wij op zoek naar een **ZELFSTANDIG TIMMERMAN / VOORMAN**, voor een gevarieerd aanbod aan werkzaamheden binnen de burger- en utiliteitsbouw, met een grote mate van vrijheid.
Heeft u interesse in deze functie, dan verzoeken wij u contact op te nemen met Ivo Batenburg, telefonisch bereikbaar op **010 - 52 433 11**, of mail naar **ivo@batenburgbv.nl**.

Zwem-en Squashcentrum Delft

Kinderzwemles sneltraject vanaf 4½ jaar

De sneltraject-zwemlessen leiden op tot het A- en B-diploma, 2 x 1 uur les per week. De sneltraject-zwemlessen worden aangeboden m.b.v. een drijfpakje "EasySwim".

Dins- en donderdag	16.00-17.00 uur (het gehele traject op dit tijdstip)
Donderdag	17.00-18.00 uur B diploma

Kinderzwemles reguliertraject vanaf 4½ jaar

De reguliertraject-zwemlessen leiden op tot het A- en B-diploma, 1 uur les per week.

Lesgroep	Maandag	16.30-17.30 uur Beginners groep rood en groen
		17.30-18.30 uur Gevorderden groep blauw, geel, oranje
		18.30-19.30 uur B-diploma
Lesgroep	Woensdag	16.30-17.30 uur Beginners groep rood en groen
		17.30-18.30 uur Gevorderden groep blauw, geel, oranje
		18.30-19.30 uur B-diploma
Lesgroep	Vrijdag	15.30-16.30 uur Beginners groep rood en groen
		16.30-17.30 uur Gevorderden groep blauw, geel, oranje
	Donderdag	17.00-18.00 uur B diploma
Lesgroep	Zaterdag 1	09.00-10.00 uur Beginners groep rood en groen
		10.00-11.00 uur Gevorderden groep blauw, geel, oranje
		08.00-09.00 uur B-diploma
Lesgroep:	Zaterdag 2	11.00-12.00 uur Beginners groep rood en groen
		12.30-13.30 uur Gevorderden groep blauw, geel, oranje
		08.00-09.00 uur B-diploma

Privézwemles vanaf 4½ jaar

De privézwemles wordt gegeven in kleine groepjes van max. 4 kinderen per zwemonderwijzer, 1x ¾ uur les per week. De les wordt gegeven aan kinderen die zwemles volgen voor het A en het B diploma.

Woensdag 13.45-14.30 uur 14.30-15.15 uur 15.45-16.30 uur

Inhaal- en extra zwemles voor A en B

De inhaal- en extra zwemles wordt gegeven op dinsdag van 17.00-18.00 uur. Deze les is geschikt om een gemiste les in te halen of een extra les te volgen. Het volgen van deze les gaat op inschrijving. Er zijn een beperkt aantal plaatsen beschikbaar. Indien u gebruik wilt maken van deze les, kunt u reserveren bij de receptie of telefonisch: 015 - 214 18 74

Extra: Borstcrawl- en Duikles

Deze extra les is toegankelijk voor kinderen die in het bezit zijn van niveau groep geel en oranje of de B-lessen of C-lessen volgen.

Dinsdag 18.00-19.00 uur

Zwemlessen C-diploma (¾ uurs zwemles)

Maandag	15.45-16.30 uur
Donderdag	18.00-18.45 uur

Zwemvaardigheid 1 t/m 3 (¾ uurs zwemles)

Deelname is mogelijk na het behalen van het C-diploma. Meer zwemslagen en meer zwemvormen, zoals startduik, keerpunten en balvaardigheid etc. worden aangeboden tijdens de zwemlessen voor Zwemvaardigheid.

Donderdag 18.45-19.30 uur

Snorkelen A t/m C (¾ uurs zwemles)

Deelname is mogelijk na het behalen van het C-diploma. Op een speelse en afwisselende wijze leiden onze gediplomeerde zwemonderwijzers je op naar het behalen van het snorkeldiploma. De snorkeluitrusting (snorkel, duikbril, zwemvliezen) dien je zelf mee te nemen.

Dinsdag 19.00-19.45 uur

Diplomazwemmen

Zaterdag	14.00 uur diploma A
	15.15 uur diploma B
Vrijdag	18.00 uur overige diploma's
	(mits anders vermeld)

Voor data zie de aankondiging in de hal en op de website.

Zwemlessen voor volwassenen (voor A, B, C en ZV diploma)

Nooit te oud om te leren is een wijs gezegde. Zelfs op wat oudere leeftijd geeft het een veilig gevoel wanneer je in het water goed uit de voeten kunt. Zwemmen is echter meer. Het geeft een uitstekende lichaamsbeweging, waarvoor je nooit te oud bent.

Maandag	19.30-20.15 uur
Dinsdag	20.45-21.30 uur

Zwemlessen alleen voor dames

Woensdag (beginners)	19.45-20.30 uur
Woensdag (gevorderden)	20.30-21.15 uur

Banenzwemmen alleen voor dames

Woensdag	20.30-21.30 uur

SPORTFONDSEN

Baby- en Peuterzwemmen (watertemperatuur 31C)

Onder deskundige leiding van speciaal opgeleide zwemonderwijzers leert u op een plezierige wijze uw baby of peuter vertrouwd te maken met het water. Dit wordt gedaan middels diverse oefeningen en spelvormen. Een leukere activiteit voor uw kind op die leeftijd is nauwelijks denkbaar.

Maandag	10.30-12.00 uur
Woensdag	10.30-12.00 uur
Donderdag	10.30-12.00 uur

Aquavitaal (watertemperatuur 31C)

Met Aquavitaal houdt u uw spieren en gewrichten sterk en soepel. Tijdens wekelijkse lessen verbetert u in het water uw kracht, lenigheid en snelheid. U doet eenvoudige oefeningen die gebaseerd zijn op algemene dagelijkse bezigheden, zoals reiken, draaien, zitten en staan. In iedere les gaat u actief aan de slag. Blijf fit en vitaal en neem deel aan Aquavitaal.

Donderdag 09.45-10.30 uur.

Aquarobic/Aqua-Pilates combiles

Aquarobic: Door speciaal opgeleide instructeurs worden op muziek gevarieerde oefeningen gegeven die de spieren verstevigen en het uithoudingsvermogen vergroten. De weerstand van het water zorgt ervoor dat je veel energie verbruikt en dus snel je conditie en figuur verbetert. Kortom: aquarobics is dé manier om swingend te werken aan een fit lichaam! Aansluitend is er aquapilates met het accent op rust, ontspanning en balans. Een uitgebalanceerde workout van inspanning en ontspanning.

Maandag	20.15-21.30 uur
Woensdag (gratis koffie/ thee tussendoor)	09.00-10.30 uur
Donderdag	20.15-21.30 uur

Therapiezwemmen (watertemperatuur 31C)

In warm water wordt onder deskundige leiding oefeningen gedaan die tot doel hebben de spierfuncties van het lichaam (na een passieve periode) weer te verbeteren of te onderhouden.

Maandag	09.45-10.30 uur
Vrijdag	14.30-15.15 uur

Zonnestudio

Kom verantwoord zonnen in onze zonnestudio. Openingstijden volgens onze reguliere openingstijden.

Tarieven

Recreatief / banen zwemmen	
Los bad	€ 5,20
12 badenkaart (max. 1 jaar geldig)	€ 52,00
Jaarabonnement	€ 280,00
Op vertoon van legitimatiebewijs 65+	
Los bad 65+	€ 4,70
12 badenkaart 65+ (max. 1 jaar geldig)	€ 47,00
Jaarabonnement 65+	€ 225,00
Op vertoon van Delftpas	
Los bad	€ 4,70
Op vertoon van Careynpas	
Los bad	€ 4,70
Zwemlessen	
Inschrijfgeld leszwemmen ABC (éénmalig), inclusief magneetkaart	€ 28,50
Zwemleskaart 1 uurs-lessen (max. 6 weken geldig) 5 x entree	€ 72,00
Enkele zwemles (voor incidenteel gebruik)	€ 18,70
Zwemleskaart EasySwim (max. 3 weken geldig) 5 x entree	€ 86,00
Enkele zwemles (voor incidenteel gebruik)	€ 22,30
Zwemleskaart privéles (max 6 weken geldig) 5x entree	€ 108,00
Enkele zwemles privé (voor incidenteel gebruik	€ 28,10
Zwemleskaart C-, Zwemvaardigheid en Snorkelen (max. 12 weken geldig) 8 x entree	€ 72,00
Enkele zwemles (voor incidenteel gebruik)	€ 11,80
Inschrijfgeld leszwemmen volwassenen, zwemvaardigheid en snorkelen (éénmalig), inclusief magneetkaart	€ 18,50
Zwemleskaart voor volwassenen (max. 12 weken geldig) 8 x entree	€ 72,00
Enkele zwemles (voor incidenteel gebruik)	€ 11,80
Diplomazwemmen	€ 26,00
Doelgroepen	
Enkele doelgroeples: Aquarobic, Aquavitaal, Therapiezwemmen en Baby- en Peuterzwemmen.	€ 7,20
Doelgroepenkaart 12 x entree (max. 1 jaar geldig)	€ 72,00
Diversen	
Opbergkastje	€ 0,20
Magneetkaart, ook bij beschadiging of verlies	€ 5,00
EasySwim drijfpakje	€ 55,00
Zonnestudio	
Zonnebank, per 15 minuten, excl. entree.	€ 5,00
6 x zonnebank kaart (excl. magneetkaart)	€ 25,00

Bij verlies of diefstal van meerbadenkaarten kunnen wij nimmer aansprakelijk worden gesteld. 12 badenkaarten en jaarabonnementen gaan in op datum van aankoop.

Kaarten en abonnementen

De 12 badenkaart recreatief-/ banenzwemmen, het jaarabonnement recreatief-/banenzwemmen en de 12 doelgroepenkaart zijn in zowel het Sportfondsenbad Delft als in het Zwem- en Squashcentrum Delft te gebruiken.

Recreatief / Banenzwemmen

Maandag	
10.30 - 13.30 uur	Banenzwemmen
21.30 - 22.30 uur	Recreatief / banenzwemmen 18 jaar en ouder
Dinsdag	
15.00 - 16.00 uur	Banenzwemmen
21.30 - 22.30 uur	Recreatief / banenzwemmen 18 jaar en ouder
Woensdag	
10.30 -13.30 uur	Banenzwemmen
20.30 - 21.30 uur	Dameszwemmen 18 jaar en ouder
21.30 - 22.30 uur	Recreatief / banenzwemmen 18 jaar en ouder
Donderdag	
10.30 - 13.30 uur	Banenzwemmen
15.00 - 16.00 uur	Banenzwemmen
21.30 - 22.30 uur	Recreatief / banenzwemmen 18 jaar en ouder
Vrijdag en zaterdag	Geen
Zondag	
09.15 - 10.00 uur	Banenzwemmen
10.00 - 12.00 uur	Familiezwemmen

Tarieven Squash

Dag-abonnement*	
Maand-abonnement	€ 15,25
Maand studenten-abonnement	€ 12,80
Maand jeugd-abonnement	€ 9,85
All-in abonnement**	
Maand-abonnement	€ 30,50
Losse tarieven en 12x kaarten	
Introducée dag*	€ 8,60
Introducée na 18.30 uur	€ 11,10
Jeugd tot 18 jaar * (incl. racket en balletje)	€ 5,25
12x squashkaart dag* (1 jaar geldig)	€ 86,00
12x squashkaart all-in** (1 jaar geldig)	€ 111,00
* dag: geldig maandag t/m vrijdag tot 18.30 uur en het gehele weekend	
**all-in: geldig op alle openingstijden	
Huur racket	€ 2,75
Magneetkaart (van toepassing bij abonnementen en 12x kaart)	€ 5,00
Speeltijden	
maandag t/m donderdag	10.15 - 22.15 uur geopend tot 23.15 uur
vrijdag	11.45 - 22.15 uur geopend tot 23.15 uur
zaterdag	08.00 - 14.00 uur geopend tot 14.30 uur
zondag	09.30 - 14.00 uur geopend tot 14.30 uur

Studenten- en dagabonnementhouders mogen op de dag zelf reserveren voor de squashbaan van 21.30 uur

Tijdens de zomervakantie is het zwembad en het squashcentrum geheel of gedeeltelijk gesloten.

Openingstijden en tarieven onder voorbehoud.

SPORTFONDSEN

Zwem-en Squashcentrum Delft
Clara van Sparwoudestraat 2 - 2612 SP Delft
Tel: 015 214 18 74
zsqdelft@sportfondsen.nl - www.sfd.nl

Auping SummerSale

maak je slaapkamer Summerproof

15% voordeel op het Auping assortiment*

Bij Auping Plaza:
- Professioneel slaapadvies
- Compleet assortiment
- Snelle levertijd
- Uitstekende service & garantie

*Kijk voor extra informatie over de actie of voor slaaptips op **auping.nl**

auping plaza

Auping Plaza Woonboulevard Leeuw&Stein	Leeuwenstein 30A 2627 AM Delft 015-3030003	Elke 1e zondag van de maand geopend
Auping Plaza Woonboulevard Naaldwijk	Gildestraat 108 2671 BV Naaldwijk 0174-725013	Elke 1e zondag van de maand geopend
Auping Plaza Woonboulevard Woonhart	Europaweg 180 2711 PW Zoetermeer 079-3030154	Elke zondag geopend
Auping Plaza Den Haag	Waldeck Pyrmontkade 84 2518 JR Den Haag 070-3888799	Elke 1e zondag van de maand geopend
Auping Plaza Woonboulevard Megastores	Waldorpstraat 252 2521 CE Den Haag 070-3888799	Elke zondag geopend

fotoboeken.nl
Een fotoboek maak je makkelijk en snel op fotoboeken.nl
VANAF €7,95

LINDE INTERIEUR
GOODBUY Summer WEEKS

10% KORTING
Bedtextiel & kussens

TOT 70% KORTING
Showroommodellen

Wire chair GRATIS*
PASTOE kasten*

4de PRODUCT GRATIS*
Luxaflex raambekleding

VAN DER LINDE INTERIEUR
INTERIEURARCHITECTUUR - WONINGSTOFFERING - KASTEN OP MAAT - SLAAPSTUDIO - PROJECTINRICHTING
Jan van der Heijdenstraat 48 | 2665 JA Bleiswijk | 010 2040100 | vanderlindeinterieur.nl

Zwem- en Squashcentrum Delft

Dag-abonnement*
Maand-abonnement
€ 15,25

Maand-studenten-abonnement
€ 12,80

Maand-jeugd-abonnement
€ 9,85

All-in abonnement
Maand-abonnement
€ 30,50

*Dag-abonnement: geldig maandag t/m vrijdag tot 18.30 uur en het gehele weekend.

**All-in abonnement: geldig op alle openingstijden.

Magneetkaart (van toepassing bij abonnementen) € 5,00.

SPORTFONDSEN

Zwem- en Squashcentrum Delft
Clara van Sparwoudestraat 2 | 2612 SP Delft | 015-2141874 | www.sfd.nl

Cel- en werkstraffen geëist voor brandstichting RKDEO

Extra surveillance, lampen en camera's konden helaas niet voorkomen dat op 1 januari 2017 om 0.30 uur de kantine van sportclub RKDEO in Nootdorp in brand werd gestoken. Vermoedelijk werd de brand gesticht met een fles benzine en een stuk vuurwerk.

Vier jonge verdachten, die mogelijk handelden uit rancune, stonden vorige week voor de rechter. Verdachten hebben aan anderen verteld dat zij RKDEO 'in de fik hadden gestoken'. Er zouden filmpjes van de explosie en de brand zijn gemaakt, maar die heeft de politie niet kunnen vinden. De twee minderjarige verdachten (17 en 18 jaar) hielden bij de politie de tanden stijf op elkaar, de twee meerderjarige (20 en 21 jaar) verdachten hebben wel verklaard. Hieruit ontstaat het beeld dat een van de verdachten problemen had met het bestuur van RKDEO, en dat ze werden weggestuurd als ze rondhingen bij de club. Wie de lont van het vuurwerk heeft aangestoken, is volgens het Openbaar Ministerie duidelijk. Maar de rol en bijdrage van de anderen is moeilijker te bepalen. Volgens de officier van justitie zijn er drie vanwege de nauwe samenwerking medepleger en is er één verdachte medeplichtig aan de brandstichting. De officier van justitie eiste gevangenisstraffen, werkstraffen, bijzondere voorwaarden en gebiedsverboden. Over twee weken doet de rechtbank uitspraak. De 17-jarige verdachte hoorde 240 dagen jeugddetentie tegen zich eisen, waarvan 120 voorwaardelijk, en een werkstraf van 120 uur. Voor de 18-jarige verdachte kwam de eis neer op 163 dagen jeugddetentie, waarvan 120 voorwaardelijk, en een werkstraf van 120 uur. Tegen de 21-jarige verdachte werd 220 dagen cel geëist, waarvan 129 voorwaardelijk, en 240 uur werkstraf. De 20-jarige verdachte die als medeplichtig wordt gezien hoorde 240 dagen jeugddetentie tegen zich eisen, waarvan 76 voorwaardelijk. Het pakket voorwaarden dat door de officier van justitie werd geëist is voor elke verdachte anders en persoonlijk, maar houdt in elk geval in begeleiding om weer op het rechte pad te komen en blijven, een contactverbod met andere verdachten en dat zij thuisblijven tijdens de volgende jaarwisseling. De brand had grote impact op de Nootdorpse gemeenschap. RKDEO is een van de grootste sportverenigingen in de regio, de kantine vormde het kloppend hart waarin leden zelf vele uurtjes vrijwilligerswerk hadden gestoken. De schade loopt in de tonnen. Een jaar eerder al was het kunstgras van de club in brand gestoken tijdens de jaarwisseling, vermoedelijk door een paar van dezelfde verdachten.

Kaartje voor jarige Pijnackernaar

Op de redactie van Telstar Online is een droevig verhaal op het bureau beland. Een familie uit Pijnacker heeft door allerlei financiële factoren al ruim acht jaar de verjaardag van hun zoon niet echt kunnen vieren.

Een buurtgenoot is in de bres gesprongen voor de familie en hoopt dat de verjaardag van de jongen op 13 september aanstaande in ieder geval een feestdag wordt. Hij roept iedereen op om deze jongen (die 14 jaar wordt) een leuke kaart of een klein cadeautje te sturen. Omdat het natuurlijk om een privézaak gaat, vermelden wij de achtergronden en de naam van de familie niet. De felicitatiekaarten mogen worden gestuurd naar onze redactie. Wij sturen alles netjes door.

Redactie Telstar Online
T.a.v. Kaartenactie 13 september
Boezemweg 21
2641 KG Pijnacker

Veraar Docent van het Jaar

Mark Veraar uit Delfgauw is uitgeroepen tot EWI's Docent van het Jaar. Deze verkiezing wordt ieder jaar georganiseerd door de studieverenigingen. Er waren meer dan 2500 stemmen, verdeeld over 180 docenten. Foto: TU Delft

MEGA VOORDEEL WEKEN

Wicky
2 pakken met 10 pakjes van 0.2 liter
Van ~~2.38~~ - ~~3.70~~
Voor 1.19 - 1.85

Per combinatie kan de prijs verschillen.
*Je krijgt 50% korting op de totaalprijs.

1+1 GRATIS*

Stoney Creek
Australische wijn
2 flessen van 0.75 liter
Van ~~10.98~~
Voor 5.49

< 25 jaar? laat je legitimatie zien!
< 18 jaar verkopen wij geen alcohol en tabak
NIX18

1+1
2 HALEN
1 BETALEN
Per liter 3.66

Geldig van woensdag 23 t/m dinsdag 29 augustus 2017

Nalys Vochtvangers keukenpapier

2 pakken met 2 rollen
Van ~~3.44~~

2.00
2 PAKKEN

Geldig van vrijdag 25 t/m zondag 27 augustus 2017

Bestel ook je boodschappen online op **hoogvliet.com**

Kijk voor actuele openingstijden en zondagopeningen op **hoogvliet.com/openingstijden**

HOOGVLIET

Zet- en drukfouten voorbehouden.

De mooiste SieMatic keukens vindt u bij Koolschijn

Profiteer nu van **25% KORTING*** op alle SieMatic keukens en de complete Koolschijn Collection

*vraag naar de voorwaarden

GROOTSTE COLLECTIE WAND- EN VLOERTEGELS!

Meer dan 40 badkameropstellingen

KOOLSCHIJN
KEUZE | KLASSE | KWALITEIT

Rotterdamseweg 352
2628 AT DELFT
Tel: 015 - 251 71 71

THE RIVERDALE KITCHEN
Miele SieMatic

Showroom 2500m²

KEUKENS | BADKAMERS | WAND- EN VLOERTEGELS | HAARDEN | BOUWMATERIALEN

www.koolschijn.nl

DE INLOOPKAST VOOR IEDEREEN

EXCLUSIEF BIJ 'UW KASTENSPECIALIST' CASBA

Compleet overzicht

UNIEK, DE INLOOPKAST VOOR ELK HUIS.
100 cm diep en leverbaar vanaf 250 cm breed tot en met 400 cm breed. Uit te breiden met spiegels, schoenenkastjes, verlichting etc. Zo'n mooi overzicht van uw kleding heeft u nog nooit gehad!

BIJ AANKOOP VAN EEN **KAST**
10% VAN HET AANKOOPBEDRAG AAN KASTACCESSOIRES CADEAU!

Kastsysteem **HORIZON**
Met 1001 mogelijkheden!

Schuifdeurkast **SAMIA** met spiegel 160x223 cm. Leverbaar in diverse kleuren, maten en (glas)fronten.
als afgebeeld 599,-

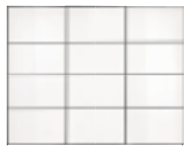

Schuifdeurkast **MARCATO**
Leverbaar van 160 tot 400 cm breed in diverse kleuren, maten en (glas)fronten.

WAAROM CASBA
- Gratis montage*
- Gratis bezorgen
- Advies op maat
- De grootste keus
- Laagste prijsgarantie

*uitgezonderd enkele modellen.

DE BESTE MERKEN ONDER ÉÉN DAK, MET LAAGSTE PRIJSGARANTIE!

CASBA Wonen en Slapen
Rijneke Boulevard Zoeterwoude
Hoge Rijndijk 315
T. 071 - 589 93 46
www.casba.nl

CASBA WONEN SLAPEN

Openingstijden:
ma. 13.00 tot 17.30 uur
di. t/m vrij. 10.00 tot 17.30 uur
do. koopavond tot 21.00 uur
zaterdag 10.00 tot 17.00 uur
zondag 12.00 tot 17.00 uur

---

bakker ammerlaan

Feestelijke verjaardags-taarten zijn ook in onze webwinkel te bestellen.

Hazelnoot slagroomtaartje 5,-

Bitterkoekjes 150 gram **2,-**

Deze aanbiedingen gelden van 24 t/m 30 augustus

www. bakkerammerlaan.nl

ZOMER KEUKEN

In de grootste keukenshowroom van

Meer dan 50 JAAR keukenervaring

Ruim 50 jaar geleden startte het familiebedrijf met de verkoop van keukens en inmiddels heeft Keukenwarenhuis.nl mega showrooms in Dordrecht en Ter Aar!

Het familiebedrijf Keukenwarenhuis.nl specialiseert zich in betaalbare A-merk keukens welke voor Half Geld geleverd worden, inclusief de apparatuur tegen internetprijzen.
Alles wordt voor u geregeld, inclusief montage en aansluiten, kant en klaar!

Keukenwarenhuis.nl kan bovendien **1000 luxe keukens direct uit voorraad** leveren.

De keukens uit voorraad kunnen we in vrijwel iedere gewenste opstelling voor je ontwerpen, leveren en monteren. Tevens zijn vrijwel alle soorten en merken apparaten uit voorraad leverbaar.

Keukenwarenhuis.nl heeft **meer dan 10.000 keukenapparaten** op voorraad, welke tegen internetprijzen verkocht worden.

SPECTACULAIRE ZOMER ACTIES

- ontzorgde keukens voor half geld;
- apparatuur tegen internetprijzen;
- 1000 luxe keukens uit voorraad;
- meer dan 10.000 keuken-apparaten uit voorraad;
- zes maanden reserveren mogelijk;
- én ontspannen oriënteren, kijken en vergelijken in de grootste keukenshowroom van Nederland.

Stobbeweg 19-21
2461 EX Ter Aar
Tel. 088 01 01 200

Einsteinstraat 29 - 3316 GG Dordrecht - Tel. 088 0

Grootste keukenshowroom van

Ook 1000 Keukens Direct Uit Voorraad

NSHOW

Nederland!

Ontspannen zelf oriënteren is bij Keukenwarenhuis.nl nog mogelijk!
Alle keukens zijn compleet geprijsd, zodat u zelf vrijblijvend kunt beslissen of u met een adviseur aan tafel wilt gaan.
En de actie is nog de hele zomer geldig, dus laat u verrassen!

Vraag ook naar de snelle beslisserskorting!

Kom dus snel langs en profiteer van de vele actieaanbiedingen en de ruime openingstijden.

Wij zorgen tevens voor een feestelijke en ontspannen sfeer met een hapje en een koel drankje!!

KEUKENS HALF GELD

Deze acties zijn mede mogelijk gemaakt door:

nolte® KÜCHEN
AEG
INVENTUM
nobilia
SIEMENS

ACTIETIJDEN

donderdag 24 augustus 10 - 22 uur

vrijdag 25 augustus 10 - 22 uur

zaterdag 26 augustus 9 - 18 uur

ZONDAG GESLOTEN

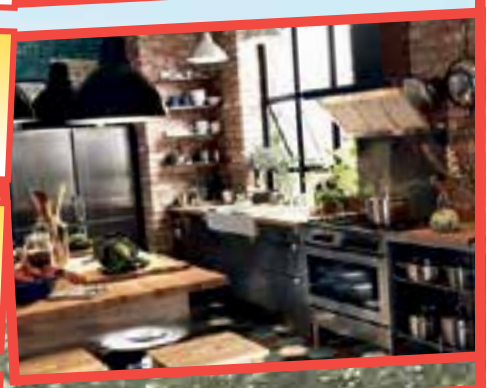

Qasa.nl 8,8

01 01 201

Nederland!

Wielerronde van Pijnacker weer ouderwets groot dorpsfeest

In 1958 was de eerste Ronde van Pijnacker en dan wordt in 2017 de zestigste gehouden. De organisatie had van deze jubileumuitvoering iets bijzonders gemaakt. Al met al werd het een heel geslaagde dag met mooie wedstrijden op een spectaculair parcours van slechts 700 meter met redelijk veel publiek langs de lijn.

Door Sjaak Oudshoorn

Mooi kort parcours langs De Guyter.

Sommige renners verfoeiden het rondje door de Stationsstraat en het Emmapark. Anderen vonden het juist wel grappig. Voor het publiek was het leuk: de renners kwamen ultravaak langs. Bij de oude Rabobank en Brocante waren er jongetjes die heen en weer renden om de coureurs nog vaker te zien: en in de Stationsstraat en in het Emmapark.

Voor de renners was fietsen een vak apart en voor het publiek oversteken. Omdat het parcours zo kort was, had de organisatie terecht vaste oversteekplaatsen gemaakt die werden bemand door gele 'oversteekregelaars'. Dat ging bijna de hele dag goed, behalve bij de koers voor 45-plus-trimmers. Een man van restaurant Brocante stak over met een doos lege flessen terwijl het peloton er in razend tempo aankwam.

Erik van Trigt botste frontaal tegen hem aan, maar kwam er zelf wonderwel goed af. De 'glasman' had een verwonding aan zijn hand en de straat lag bezaaid met glas dat door de genoemde 'gele mannen' in hoog tempo werd opgeruimd. De wedstrijd werd niet meer hervat en organisator André Remmerswaal riep in samenspraak met de jury de koplopers Charles Angenent en Kees Ammerlaan uit tot gezamenlijke winnaars.

Verder verliepen de wedstrijden zonder problemen. Een heel sterke prestatie leverde Delfgauwenaar Niels Overvoorde. De marathonschaatser die wielrennen en skeeleren ziet als training voor het schaatsen, zette het hele peloton op een rondje. "In de bochten op dit parcours rijd je beter alleen en als je op de rechte stukken snelheid kan houden, dan kun je de groep dubbelen", zo meldde Niels na afloop droogjes.

Ook de elite schotelde het publiek een prima koers voor met Arno Klijnjan als winnaar. Het startschot werd gelost door oud-voorzitter André van Leeuwen zoals ook voormalig voorzitter Maarten Welling een startschot loste.

Dorien van der Haas, de moeder van Miss Eefje die al tientallen jaren de missen kleedt, schoot de renners weg bij de Masters 45-plus. Aan het eind van de avond was het startpistool uitgeknald en trokken Monique Dekker en Corrie Bossche aan de bel voor de laatste derniekoers. Zij waren de partners van de overleden oud-voorzitters Bart Dekker en Wil Bossche, die van boven toekeken en volgens speaker John Vingerling voor mooi weer hadden gezorgd.

Ook burgemeester Francisca Ravestein belde een koers weg. Zij stelde vast dat het een goede zet is geweest om de jubileumronde van Pijnacker in het centrum van het dorp te houden.

Bij de trimmers tot 45 jaar won Ferrie van Buijtene die later ook nog een derniewedstrijd voor sponsoren en prominenten winnend afsloot. De andere derniekoers voor sponsors/prominenten werd gewonnen door Marco Nederlof. De koers bij de oud-winnaars werd gewonnen door Rob Sienders die daarmee zijn 201ste zege boekte voor Odwin Bink die in totaal 135 keer won en Ronald van der Tang, ook een criteriumkoning van toen. De gebroeders Jan en Peter Hogervorst waren ook van de partij, Peter in zijn winnende Westland Wil Vooruit-tenue uit 1989. "Ja, ik pas het nog!"

Het podium bij de trimmers tot 45 jaar: Ferrie van Buijtene won, makelaar Maarten Post werd tweede en Kurt Wubben derde.

Mooi was dat alle oud-winnaars samen met hun gangmaker werden voorgesteld aan het publiek. Daar was ook een jonge oud-winnaar bij in de persoon van Ivo de Ruiter die bij de junioren in Pijnacker won maar door een zware val mentaal nooit meer de oude was geworden zodat zijn loopbaan snel ten einde was. Ook Rini Boogerd deed mee, onder het toeziend oog van zijn broer Michael. Bij deze koers gaf Carel Hamelink het startsein. Deze 85-jarige krasse knar won de 'voorronde' van Pijnacker in 1952. Na 65 jaar fietst hij nog regelmatig flinke toertochten! Fietsen houdt je jong.

De Dikke Banden Races voor de jeugd waren weer een feestje op zich met louter winnaars en toen de laatste dernie was uitgebromd en het al donker was, werd de zestigste wielerdag van Pijnacker besloten met een hommage aan de organisatie van de 12 inch-race die vorig jaar voor de laatste keer is gehouden. Er volgde een kort wedstrijdje op de kleine fietsjes tussen de mensen van de 12 inch en de organisatoren van de Ronde van Pijnacker. Natuurlijk wonnen de vrouwen en mannen van de kleine fietsjes. André Remmerswaal overhandigde een cheque met daarop het totaalbedrag dat de 12 inch-race in veertien keer heeft opgebracht voor goede doelen: ruim 1,6 miljoen euro. Met een spetterend slotfeestje bij De Guyter kwam de zestigste wielerdag ten einde. Pas in blessuretijd viel er een vrachtje regen en wie daar verantwoordelijk voor was, laten we maar in het midden!

De winnende meisjes bij de Dikke Banden Races.

De organisatie bedankt iedereen die de zestigste Ronde van Pijnacker tot een succes heeft helpen maken: renners, vrijwilligers, sponsoren, publiek en zeker ook de bedrijven en winkels langs en rondom het parcours die toch een wat andere zaterdag beleefden dan doorgaans!

De winnende jongens bij de Dikke Banden Races.

Let op !

Van Vliet Contrans

CulturA presenteert:

zaterdag 16 september 2017

DE RÈGÂHS

"10 JAAR DE RÈGÂHS"

In '10 jaar de Règâhs' blikt de groep terug op deze veelbewogen tijd en gunt het publiek een kijkje achter de schermen. Vol zelfspot en Haagse humor nemen zij zichzelf en de hele wereld op de Haagse hak.
Ze spelen een soort Bes-Tof de Règâhs met hun allergrootste hits en favoriete ballades. Want er valt altijd veel te lachen maar het zal niemand ontgaan dat er ook heel gevoelig en vakkundig gemusiceerd wordt en menigeen moet soms een traantje wegpinken. En na deze 10 jaar? Gaat de groep vrolijk verder want er zijn al weer talloze plannen…. maar daarover latâh!

Voor kaartverkoop en het volledige programma:
www.theatercultura.nl

Tandprothetische Praktijk Theil

Een kunstgebit verdient de zorg van de tandprotheticus

U kunt terecht bij de tandprotheticus voor:

- Advies
- Reparaties
- Aanpassingen
- Nieuwe gebitsprotheses
- Implantaat gedragen protheses

Gediplomeerd en erkend tandprotheticus
(Registratienummer 361)

Openingstijden:
Ma t/m do: 9.00 - 17.00
Vrijdag: gesloten

Weteringweg 2
2641 KM Pijnacker
Tel: 015 – 3613803

Persoonlijke aandacht geeft het beste resultaat.

ONTEIGENINGEN

De Rechtbank te Den Haag heeft in de hieronder aangeduide procedure (rekestnummer C/09/535722 / HA RK 17-343) inzake de daarbij vermelde te Pijnacker gelegen onroerende zaak kennisgenomen van het verzoekschrift met bijlagen, strekkende tot vervroegde opneming door deskundigen als bedoeld in artikel 54a Onteigeningswet en bepaald dat de opneming door deskundigen zal plaatsvinden op de aangegeven vermelde datum en tijdstip.
Betrokkenen zullen daartoe samen komen op de betreffende onroerende zaak.

Gemeente Pijnacker-Nootdorp,
zetelende te Pijnacker-Nootdorp,
verzoekster,

tegen:
Leonardus Johannes Struijk,
Hendrika Maria Noordam,
beiden wonende te Sprang-Capelle (gemeente Waalwijk),
verweerders,

en tegen:
Gemeente Pijnacker-Nootdorp,
zetelende te Pijnacker-Nootdorp,
Gasunie Transport Services B.V.,
statutair gevestigd en kantoorhoudende te Groningen,
Stedin Netten B.V.,
statutair gevestigd en kantoorhoudende te Rotterdam,
Rabohypotheekbank N.V.,
statutair gevestigd te Amsterdam en kantoorhoudende te Utrecht,
Coöperatieve Rabobank "Pijnacker" B.A.,
statutair gevestigd en kantoorhoudende te Pijnacker,
Ecofresh B.V.,
statutair gevestigd en kantoorhoudende te Rijswijk,
belanghebbenden.

De opneming door de deskundigen is bepaald op
- **maandag 23 oktober 2017 om 10:00 uur**

en zal plaatsvinden op de te onteigenen locatie, gelegen nabij het adres:
- Hoogseweg 19 te Pijnacker.

De toelichting zal in aansluiting op de opneming plaatsvinden in het gemeentehuis Pijnacker, Oranjeplein 1 te Pijnacker.

Uw zekerheid is onze dagelijkse zorg

Die dagelijkse zorg mag u van een goede assurantie adviseur verwachten.
Wij besteden aandacht aan de risico's die u en uw gezin lopen en stemmen daarop een passend verzekeringsadvies af voor u een veilig idee en voor ons een tevreden klant.
MEER WETEN? BEL ONS!
VOOR U EEN ZORG MINDER.

MELMAN
VERZEKERINGEN
HYPOTHEKEN
FINANCIERINGEN
Kerkweg 14, 2631 CD Nootdorp
Telefoon 015 3108398/3108150

KWF Kankerbestrijding zorgt voor minder kanker, meer genezing en een betere kwaliteit van leven voor patiënten.

Kijk vandaag nog op kwfkankerbestrijding.nl om te zien wat ú kunt doen.

iedereen verdient een morgen
KWF KANKER BESTRIJDING

Op de hoogte blijven van het laatste lokale nieuws?

www.telstar-online.nl

GERARD DE BRUIJN
BOUW- EN AANNEMERSBEDRIJF

Koperslager 9 - Nootdorp
Telefoon 015-3108902
Fax 015-3101079
info@gerarddebruijn.nl

Wij staan voor kwaliteit
-nieuwbouw
-verbouw

-onderhoud
-binnen- en buitendeuren
-interieur timmerwerk

WWW.GERARDDEBRUIJN.NL

HOSPITAALBROEDERS
Klein in Nederland,
groots in Afrika
www.hospitaalbroeders.nl

Lokaal en snel drukwerk.nl

Voor slechts 34.95

A5 FLYERS
- 2500 exemplaren
- Dubbelzijdig full color gedrukt
- Op dun glanzend 135 grams MC
- Hoge kwaliteit!

Geldig zolang de actie loopt, prijs ex. BTW, druk en zetfouten voorbehouden, prijzen kunnen dagelijks fluctueren

Voor meer informatie: ***info@lokaalensneldrukwerk.nl*** *of bel* ***015 – 361 51 40***

Draag bij aan een eerlijke start voor ieder kind!
Geef via child-help.nl
CHILD-HELP
VOOR KINDEREN MET EEN HANDICAP

Gebr. van der Voort
ZAND EN GROND BESTELLEN?
GEBR. VAN DER VOORT BELLEN!
Tel. 010-5118867
www.gebrvandervoort.nl

ELITE MODEL LOOK

In Delft

TE DOEN IN DELFT - PROGRAM

Elite Model Look Hotspot route. Van zondag 27-8 tm 24-9 kun je een hippe route door de stad Delft volgen. Hiervoor is een portfoliomap ontwikkelt waar vouchers van ondernemers uit de stad in zitten.
Deze vouchers hebben allemaal een link met het mode event, variërend van horeca, cultuur en fashion.
De vouchers kunnen variëren van kortingscodes tot speciale acties en zelfs social media tips of een catwalk training! Vanaf 27-8 kan je een gratis map ophalen bij diverse ondernemers in de binnenstad van Delft.

Tijdens de bekende Blue Sunday zondagen zal de hotspotroute extra worden uitgelicht. Check de website www.delftbinnenstad.nl of de facebook pagina's van delftbinnenstad.nl en Blue Sunday Delft voor meer informatie over de Elite Model Look, de hotspotroute en de deelnemende ondernemers.

ZONDAG 27/8 - KICK OFF VAN DE HOTSPOT ROUTE

ZONDAG 27/8 en ZONDAG 3/9 - MODE ICONEN DOOR BLUE SUNDAY

ZONDAG 10/9 - BRUGGENPARADE EN ELITE MODEL LOOK

ZONDAG 24/9 - DELFT SERVEERT

blue sunday

Bedrijvengids

Pijnacker-Nootdorp

Auto

Alex Car service
www.alexcarservice.nl
06-49734742

Auto Wiegel BV
www.autowiegel.nl
015-3692252

Autobedrijf Harteveld BV
www.autobedrijfharteveld.nl
015-2565100

Autobedrijf Nootenboom BV
www.nootenboom-nootdorp.nl
015-3109955

Autobedrijf Spiering & Pluym
www.pluym.nl
015-3695140

Van de Velde autoberging
www.takelauto.nl
06-22936676

Van Gils automotive
www.vangilsautomotive.nl
070-3836357

Van Wamelen Auto's
www.vanwamelenauto's.nl
06-51595605

Automotive

ZF Services Nederland B.V.
www.zf.nl
015-2702390

Afval en Milieu

De Milieu Express
www.milieuexpress.nl
015-3695130

Bouw

Ad Ammerlaan Aannemingsbedrijf
www.adammerlaanaannemer.nl
015-3694499

Bouwbedrijf en Aannemingsbedrijf Gerard de Bruijn
www.gerarddebruijn.nl
015-3108902

F&E Schildersbedrijf
frans.lamens@xs4all.nl
015-3695533

Houthandel Marcel
www.houthandelmarcel.nl
015-3618248

Handymen Lamens
www.handymenlamens.com
015-3692693

Hummelink Gevelrenovatie
www.hummelinkgevelrenovatie.nl
06-27885851

Bouwbedrijf E.S. van Venrooij BV
www.venrooijbouw.nl
015-3109275

Mr Onderhoud
www.mr-onderhoud.nl
015-3613134 / 06-50596555

P. Van Deelen Gevelwerken
www.vandeelengevelwerken.nl
015-3109766

Schildersbedrijf Baptiste
www.schildersbedrijfbaptiste.nl
015-3106940 / 06-51228218

Toussaint Schilders-Glaszet. bedr. BV
www.toussaintschilders.nl
015-3696304

Glashandel Daniels
015-2123471 / 06-12299315
www.glashandeldaniels.nl

Van Schie Kassenbouw BV
vanschiekassenbouw@planet.nl
015-3694328

Computer en laptop reparatie

AMMS Electronics BV
www.amms.nl
015-361 79 81

Roboweb Pijnacker-Nootdorp
www.roboweb.nl
015-369 77 99

*** Starworx ComputerXperts**
www.starworx.nl
015-215 48 39

Dienstverlening

Ramsaroep Advocatuur – Meester Ram
www.MeesterRam.nl
06-11641960

Seniorenhulp Nederland
www.seniorenhulp.com
010-8882215

De Koning Self-Storage
www.dekoning-selfstorage.nl
015-3614392

Dierenambulance Zoetermeer/Lansingerland
www.stgdierenambulancezoetermeer.nl
06-46090909/ 079-3610909

Dierenkliniek Nootdorp
info@dierenklinieknootdorp.nl
015-2579578

JAS Juridisch Adviesbureau Schenk
www.juridischadviesbureauschenk.nl
06-53790867

Politie Pijnacker-Nootdorp
www.politie.nl
0900-8844 geen spoed wel politie
112 als elke seconde telt

Rode Kruis mantelzorgondersteuning
www.rodekruis.nl
015-3101290

Voedselbank Uitdeelpunt Nootdorp
www.voedselbankdelft.nl
06-58974118

Stichting Kabeltelevisie Pijnacker
televisie - internet - telefonie
www.skp3in1.nl
0800-2352249

Fritstaxi
www.fritstaxi.nl
06-22395536

Dieren

Dierenpension & Hondenschool Pijnacker
www.pleziervooruwhuisdier.nl
015-3617113

Elektronica

Wolfftv/Cartridge vulpunt
www.wolfftv.nl
015-3611001

Elektrotechniek

Velux Elektrotechniek BV
www.velux-elektrotechniek.nl
015-3693410

Eten & Drinken

Bar restaurant Partycentrum Tout le Monde
www.toutlemonde.nl
015-3699239

De Brasserij Partycentrum-Restaurant
www.Brasserij.nl
015-2145385

Dominos Pizza Nootdorp
www.dominos.nl
015-3109491

Party- en Cateringservice van Leeuwen
www.vanleeuwencatering.nl
015-3611110

Slijterij De Helm
www.dehelm.nl
015-3693434

Financieel

M-FIN Administraties
www.m-fin.nl
06-22449830

Deryas
www.deryas.nl
070-4442399

Mooijman Accountants
www.mooijmna-acc.nl
015-3108541

Bregman accountants B.V.
www.bregmanaccountants.nl
079-3630456

SNS Bank
www.snsbank.nl
06-13230589

Bloemendaal Ruigrok Accountants
www.bloemendaalruigrok.nl
015-3620600

ADU Accountant & Belastingadviseur
www.adu-accountant.nl
015-3030009

Huis & Tuin

Hoveniersbedrijf P.J.M. Duyvestijn
www.pjmduyvestijn.nl
015-2622066

JVB Vloerverwarming
www.jvbvloerverwarming.nl
010-5149495

Kok Wonen en Lifestyle
www.kokwonenenlifestyle.nl
015-3692233

Hovenierbedrijf Andre van der Eijk
www.andrevdeijk.nl
015-3696416 / 06-55765185

Geers Zonwering
www.geerszonwering.nl
015-3101847

Installatietechniek

Klimaatec Service en Onderhoud
www.klimaatec.nl
06-49909020

Verbakel Gas Service
www.vgspijnacker.nl
015-3695358

Kapper

Ada's Haarmode
www.adashaarmode.nl
015-3692062

Kunst en Cultuur

Balletstudio Belinda
www.Balletnootdorp.nl
06-29730867

Rootz Muziekschool
www.rootzmuziekschool.nl
015-3694902

Makelaardij

AV Makelaars
www.avmakelaars.nl
015-8895072

De Laen Makelaardij
www.delaen.nl
015-3615190

Ruseler Makelaars Nootdorp
www.ruseler.nl
015-3109094

Ruseler Makelaars Pijnacker
www.ruseler.nl
015-3698124

Flaton Makelaars en taxateurs
www.flatonmt.nl
015-3612691

Kool Makelaardij
www.koolmakelaardij.nl
015-3614473 / 06-54238925

Dijksman & Partners Woningmakelaardij en Taxateurs
www.dijksmanpartners.nl
015-7400015

Dijksman & Kruiper Bedrijfsmakelaars en Taxateurs
www.dijksmankruiper.nl
015-2577177

Mode

Door's Fashion
www.doorsfashion.nl
015-3697375

Optiek Leezer
www.optiek-leezer.nl
015-3693741

Scholen

Volksuniversiteit Delft
www.vudelft.nl
015-2570130

OBS De Bonte Tol
www.debontetol.nl

Schoonheidssalon

Schoonheidsinstituut Hoogstraten
www.schoonheidsinstituut-hoogstraten.nl
015-3693034

Speciaalzaken

Futurebikes
www.futurebikes.nl
015-3617500

Sport & vrije tijd

Yogaplaza
www.yogaplaza.nl
06 24833601

Verhuur

FeestArt
www.feestart.nl
06-31371667

Welzijn

Easy Massage Service
www.easymassageservice.nl
06-51673158

Meer Zelf Weerbaarheid Coaching
www.meerzelf.nl
06-25494770

Pauline Kloeg Voedings en Gewichtsconsulent
www.paulinekloeg.nl
015-3640292

Psychologie Pijnacker
www.psychologiepijnacker.nl
06-23209133

MeM Verloskundigen Mama's en Meer Pijnacker/ Nootdorp
www.memverloskundigen.nl /
015-3697300

Pubercoaching Pijnacker
info@pubercoachingpijnacker.nl
06-44377595

10s Beautysalon
www.10sbeautysalon.nl
06-55748788

Happy in je Lijf
Lichaams- en ervaringsgerichte therapie
www.happyinjelijf.nl
06-51355515

Meer informatie over de bedrijven op deze pagina kunt u vinden op www.telstar-online.nl onder het kopje **'Bedrijvengids'**

Oproep voor alle bedrijven uit Pijnacker-Nootdorp e.o.

Wilt u lokaal ook gemakkelijk vindbaar zijn? Dat kan!

Voor € 9,50 (excl. btw) per maand staat u elke week op deze pagina in de Telstar/Eendracht en 365 dagen per jaar op de bedrijvengids van www.telstar-online.nl onder de door u gewenste branche!

U kunt uzelf aanmelden door een mail te sturen aan bedrijvengids@telstar-uitgeverij.nl of voor meer informatie kunt u altijd bellen naar 015-3615477,
Uw vermelding komt op www.telstar-online.nl met 300.000 bezoeken per maand en ook wekelijks in de Telstar/Eendracht met een oplage van 33.000 exemplaren.

Uitverkoop bij Sport 2000 Pijnacker

Het is de laatste week van Sport 2000 Pijnacker in Ackershof. Het is al een paar weken uitverkoop en die loopt tot en met komende zaterdag 26 augustus.

Zoals al eerder gemeld verlaat Sport 2000 Pijnacker tegen de eigen zin. In 2015 betrok de sportzaak die eerder aan de andere kant van het winkelcentrum in Ackershof 1 gevestigd was het huidige pand op basis van een tijdelijk contract.

De bedoeling was dat er na een paar jaar een verhuizing naar een nieuw te ontwikkelen pand op de voormalige Rabolocatie zou volgen.

Ackershof2

De ontwikkeling daar is vertraagd en daarom moet Sport 2000 net als C&A en HEMA wijken voor een supermarkt in Ackershof 2. Dit deel van het winkelcentrum bestaat nu vijf jaar maar leidt tot heden een 'zieltogend' bestaan.

Er is grote behoefte aan een 'trekker' die voor meer loop in het winkelcentrum zorgt. Sport 2000 voelt zich de dupe van deze ontwikkeling en verwijst de klanten naar de vestigingen in Delft en Berkel.

Toekomst

Misschien keert de winkel van de familie Wijtman ooit nog eens terug, maar voorlopig moet Pijnacker het zonder sportzaak stellen.

De uitverkoop duurt tot en met komende zaterdag.

De lessen zijn weer begonnen!

VOLG NU EEN GRATIS PROEFLES

Zang • Piano • Basgitaar • Drum • Viool • Gitaar
Trompet • Keyboard • Saxofoon • Kinderkoor • Vocal Group

Dé muziekschool waar jij de baas bent!

www.hetmuziekpand.nl

AUTO nieuws

Koreaans rij-ijzer met Europees sausje

De i30 N is het eerste high-performance model in de N-reeks van Hyundai. De Europese marktintroductie van het rij-ijzer is voorzien voor het einde van het jaar.

De i30 N is ontwikkeld in het Koreaanse test- en ontwikkelingscentrum van Hyundai, en doorontwikkeld op de Nürburgring, waar het Europese testcentrum van Hyundai is gevestigd. De auto onderscheidt zich van een gewone i30 door agressief uitziende bumpers, een frontsplitter en een achterspoiler. Het model profiteert van een verlaagd onderstel en heeft grotere wielkasten met 18 of 19 inch wielen. Andere opvallende details zijn de rode remklauwen, het driehoekige derde remlicht en de dubbele uitlaatpijpen. Grote luchtinlaten aan de voorzijde, waarin ook de led-dagrijverlichting is ondergebracht, moeten zorgen voor een betere koeling van de remmen en minder turbulentie in de wielkasten. Tot de gadgets in het interieur behoort een schakelindicator. Het rode gebied van de toerenteller verandert op basis van de rijprestaties en varieert met de olietemperatuur van de motor. De i30 N is voorzien van sportstoelen met een uitschuifbaar zitvlak. Dit voor een optimale ondersteuning voor bestuurders van alle soorten lichaamsbouw. Voor de i30 N staat een nieuw ontwikkelde 2,0 liter turbobenzinemotor ter beschikking. Deze is er in twee versies: een 184 kW (250 pk) sterke 'basisvariant' en een Performance-variant, goed voor 202 kW (275 pk). Beide motoren helpen de auto aan een topsnelheid van 250 kilometer per uur. Het verschil zit in de acceleratie: de standaard versie sprint in 6,4 seconden van 0 naar 100 kilometer per uur, de versie met Performance Package heeft er 0,3 seconden minder voor nodig. Een launch control-systeem moet het accelereren vanuit stilstand zonder slippende wielen vergemakkelijken.

Ford gedenkt Le Mans-zege met speciale GT40

Ford heeft een nieuwe Heritage-uitvoering gepresenteerd op basis van de GT40. Het gaat om een limited edition ter ere van de GT40 Mark IV-raceauto waarmee Dan Gurney en A.J. Foyt in 1967 de overwinning behaalden op Le Mans.

De Ford GT '67 Heritage Edition is voorzien van een glanzende carrosserieafwerking in Racing Red met witte strepen en een duidelijk zichtbaar koolstofvezelpakket. De auto is voorzien van motorkap- en portierafbeeldingen in de kleur Frozen White. Hij staat op 20 inch aluminium velgen met satijnzilveren lak, bevestigd met zwarte wielmoeren. Rode remklauwen en zilveren kappen voor de buitenspiegels maken het uiterlijk vertoon af. In het interieur zit het onderscheid in een afwijkende lederen afwerking van de koolstofvezel stoelen, met rode accentuerende stiksels die ook zijn terug te vinden op het stuurwiel. De veiligheidsgordels zijn nu rood en de schakelpeddels zijn geanodiseerd grijs. Er is roestvrijstalen oplegwerk in Satin Dark aangebracht op het dashboard, op de portierranden en op de x-brace. De Ford GT '67 Heritage Edition kan worden bekeken op FordGT.com met behulp van een speciale configuratietool. Van de limited edition zijn voor het volgende modeljaar beperkte aantallen beschikbaar.

Extra zuinige benzineversie Golf-reeks

Volkswagen breidt het motorenaanbod voor de Golf uit met een extra zuinige 1.5 TSI BlueMotion benzinemotor. Bestellen kan vanaf nu.

De nieuw ontwikkelde 1.5 liter benzinemotor met turbo stelt de TSI BlueMotion in staat tot prima prestaties. De topsnelheid is 210 kilometer per uur, de sprint naar 100 kilometer per uur moet zijn gefikst in 9,1 seconden. De hoge prestaties gaan niet samen met een navenant verbruik. Dat is te danken aan een combinatie van technieken. Nieuw is de zogenoemde zeilfunctie. Deze zorgt ervoor dat de motor (bij de versie met DSG-automaat) onder bepaalde omstandigheden wordt uitgeschakeld als de bestuurder het gas loslaat. Een compacte lithium-ion batterij zorgt in dat geval voor de stroomvoorziening van elektrische systemen als de ruitenwissers, de verlichting en het audiosysteem. Actief cilindermanagement bestaat al langer. Het zorgt ervoor dat twee van de vier cilinders worden uitgeschakeld als de bestuurder met een constante snelheid rijdt. Volkswagen claimt dat de Golf 1.5 TSI mede dankzij deze twee technologieën toe moet kunnen met 4,8 liter brandstof per 100 kilometer. De vanaf-prijs van de Golf 1.5 TSI BlueMotion met handgeschakelde zesbak (dus zonder zeilfunctie) is 27.050 euro. Dat betekent een bescheiden meerprijs van 960 euro ten opzichte van de al langer leverbare versie met de 81 kW (110 pk) sterke 1.0 liter driecilinder.

AUTO nieuws Agenda

1/9 t/m 3/9
Historic GP, Circuit Park Zandvoort, Zandvoort.
Inlichtingen: www.circuitzandvoort.nl

8/10
All American Day, Autotron, Rosmalen.
Inlichtingen: www.allamericandays.nl

Data evenementen onder voorbehoud. Bijdragen voor deze rubriek kunnen worden gestuurd naar Telstar Uitgeverij, postbus 109, 2640 AC Pijnacker, onder vermelding van Auto Info auto-agenda.

De nieuwe Nissan Micra

Ontdek hem nu in de showroom.
CASLAMENS AUTOMOBIELBEDRIJF 45
Constant kwaliteit!
NISSAN
Rodenrijseweg 57
2651 BN Berkel en Rodenrijs
T (010) 511 23 99
F (010) 511 79 46
I www.lamens.nl

autobedrijf MEBU Nootdorp
Telefoon 015-3108415 / 3107243
www.mebu.nl, info@mebu.nl
Verkoop van alle merken nieuwe en gebruikte auto's
Onderhoudsbeurten
Reparaties
Accu's
Banden
APK-keuringen
Uitlaten
Radio's
Alarm installatie
Balanceren
Ruit reparaties en vervanging
Uitlijnen
Onderhoud aan alle merken personen- en bedrijfs-auto's

CARS&JOY HARTEVELD PIJNACKER
Voor alle automerken
*Maakt autorijden leuk!
Delftsestraatweg 26c Pijnacker www.carsenjoypijnacker.nl
cars&joy*

Autobedrijf Van Schie B.V.
APK reparatie onderhoud verkoop
Oude Leedeweg 7A - 2641 NL Pijnacker
Tel. 015 - 3692692 Fax. 015- 3697504

Bezoekadres: Exportweg 1 - 2645 ED Delfgauw
Tel. 015-3695140 - info@pluym.nl - www.pluym.nl

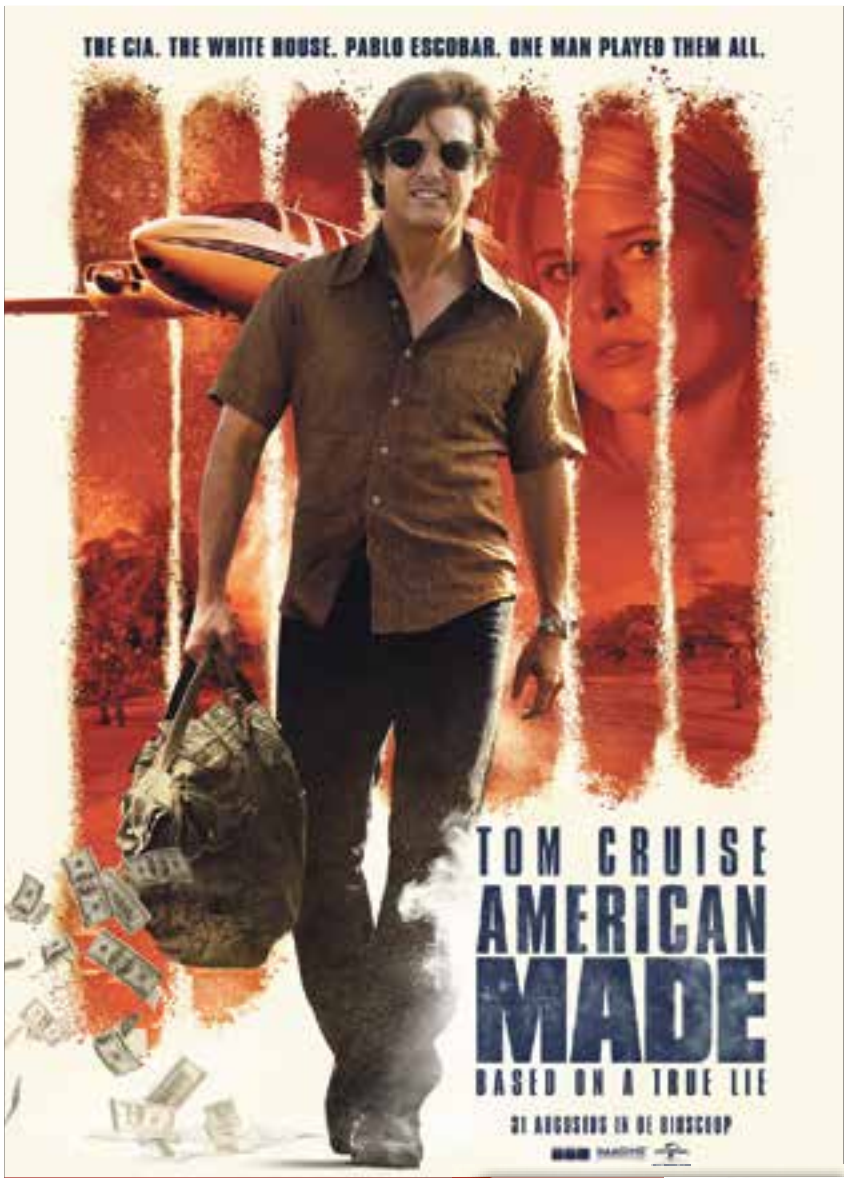

Vanaf 31 augustus in de bioscoop.

Prijzen:
10 pakketten met daarin 2 vrijkaartjes en een t-shirt

Maak kans op één van de fantastische AMERICAN MADE prijzenpakketten!

De prijswinnaars worden op de hoogte gebracht. Hierover kan niet gecorrespondeerd worden.

Kijk binnenkort op onze Facebookpagina!

van Deelen
GEVELWERKEN

Uw gevel weer als nieuw?

bel voor een vrijblijvende prijsopgave
06 53805848 015 310 1991

zie ook: vandeelengevelwerken.nl

Zandstralen
Voegen
Schoorstenen
Vochtwering
Steigerverhuur

O.a.: agm, TOMOS, PEUGEOT, Malaguti, YAMAHA, Vespa, PIAGGIO

Futurebikes
SCOOTERSHOP

De scooterspecialist voor: aankoop, onderhoud en reparatie van uw tweewieler.

Kom eens kijken voor een leuke, snelle of hippe scooter!

Delftsestraatweg 26E2 2641NB Pijnacker Tel. 015 361 75 00
info@futurebikes.nl www.futurebikes.nl
ma t/m vr 09:00 - 18:00 za 09:00 - 15:00

TIJDELIJK IN PRIJS VERLAAGD

Ford

TOT WEL € 7.500,-

Onze topmodellen direct uit voorraad leverbaar!

Rijk uitgerust met veel extra opties en accessoires.

'MEER LUXE MET MINDER BIJTELLING'

11x

Mondeo
5-drs Titanium TDCi
Business navigation pack, privacy glass, metaallak

Bruto rijklaarprijs van € 36.555,-
Tijdelijke actieprijs
voor **€ 31.595,-**
VOORDEEL € 4.960,-

Netto bijtelling vanaf € 232,-

LEASE VANAF € 580,-

Mondeo
Titanium TDCi
Business navigation pack, privacy glass, metaallak

6x

Bruto rijklaarprijs van € 38.009,-
Tijdelijke actieprijs
voor **€ 32.995,-**
VOORDEEL € 5.014,-

Netto bijtelling vanaf € 227,-

Trend wagon TDCi v.a. € 30.295,-

LEASE VANAF € 575,-

LEASE VANAF € 635,-

18x

S-Max
Titanium
Navigation pack, privacy glass, metaallak

Bruto rijklaarprijs van € 45.940,-
Tijdelijke actieprijs
voor **€ 38.970,-**
VOORDEEL € 6.970,-

Netto bijtelling vanaf € 270,-

S-Max Trend nu v.a. € 36.470,-

Galaxy
Titanium TDCi
Navigation pack, x-pack, 7 zitplaatsen, 18" l.m. velgen, metaallak

3x

Bruto rijklaarprijs van € 57.833,-
Tijdelijke actieprijs
voor **€ 50.270,-**
VOORDEEL € 7.563,-

Netto bijtelling vanaf € 377,-

Titanium Ecoboost automaat v.a. € 58.270,-

LEASE VANAF € 935,-

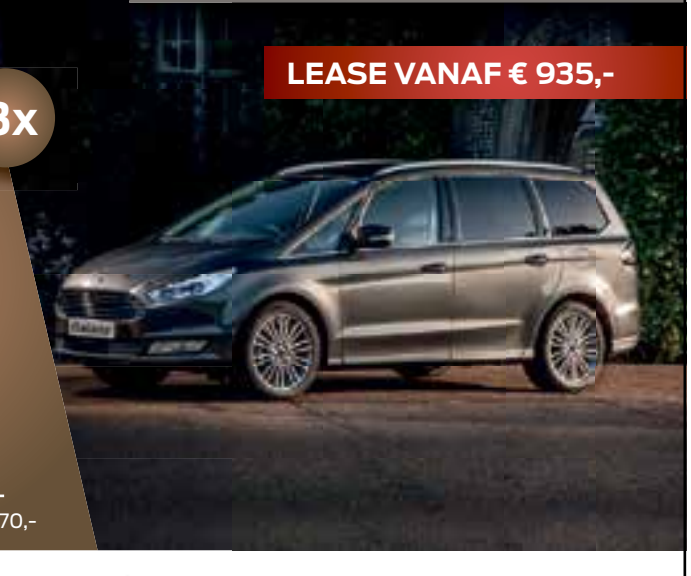

ARDEA AUTO

Kijk voor adresgegevens en openingstijden op www.ardeaauto.nl
Bel voor meer informatie: **Den Haag - 070 304 1400 | Naaldwijk - 0174 636 444**
Zoetermeer - 079 351 7000

Prijzen zijn in euro en incl. BTW/BPM. en verwijderingsbijdrage, leges en kosten rijklaar maken tenzij anders aangegeven. Voorbeelden bijtelling uitgaande van 22% en 40,80% loonbelastingschijf. Berekening uitgaande van de voordeligste aanbieding. Leaseprijs o.b.v. 60 mnd/20.000 km. Afgebeelde modellen kunnen afwijken van standaardspecificaties. Wijzigingen, druk- en zetfouten voorbehouden.
Gemiddeld brandstofverbruik en CO_2-uitstoot: liter/100 km: 3,8 - 7,9; CO_2 gr/km: van 99 - 180.

AUTO nieuws

Garagebedrijf
Van den Heuvel

Heulweg 45
Pijnacker
Tel.: 015 - 369 75 69
Fax: 015 - 361 73 30

- Reparatie en onderhoud van alle merken auto's
- APK Benzine/diesel
- Aircoservice/reparaties
- Storing diagnose
- Leenauto mogelijk
- Bandenservice
- Schadeherstel

Zie tevens onze website: www.garagevandenheuvel.nl

BOVAG

AUTOMAAN
Specialist in BMW en MINI
ALLROUND IN ALLE MERKEN

Boezemweg 7
Pijnacker
015-361 07 38

- Onderhoud en reparatie
- APK
- Storingsdiagnose
- Airco reparatie
- Banden service
- Schadeherstel
- Ruit service
- Lease onderhoud
- Vervangend vervoer

www.AUTOMAAN.nl
www.BMWSERVICESPECIALIST.nl

autobedrijf
STEENEVELD

GESPECIALISEERD IN FORD
OCCASIONS

- In- en verkoop van alle merken gebruikte en nieuwe auto's
- APK + roetmetingen
- Airco Service
- Schadeherstel

Ford B-Max 1.0 EcoBoost 100pk Titanium	grijs met.	67.553 km	mrt. 13	13.450,-
Ford C-max 1.0 EcoBoost 125pk Titanium	grijs met.	92.895 km	okt. 13	15.950,-
Ford Fiesta 1.0 ecoboost 100 pk ST-Line	grijs met.	12.900 km	jul. 16	17.450,-
Ford Fiesta 1.0 ecoboost 100 pk Titanium X-pack	zwart met.	86.400 km	feb. 13	10.450,-
Ford Fiesta 1.0 ecoboost 140pk Black Red Edition	zwart met.	35.000 km	nov. 15	15.450,-
Ford Fiesta 1.25 82 pk Titanium 5 deurs	zilver met.	168.000 km	juni. 09	7.450,-
Ford Fiesta 1.25 82 pk Titanium 5 deurs	zilver met.	81.693 km	jul. 12	9.750,-
Ford Fiesta 1.25 82 pk Titanium 5 deurs	grijs met.	72.109 km	jul. 12	8.950,-
Ford Fiesta 1.4 16V Futura	grijs met.	194.050 km	apr. 06	4.450,-
Ford Focus 1.6 16V Futura 5-Drs	grijs met.	125.517 km	mei. 04	3.950,-
Ford Focus 1.6 16V Futura 5-Drs	grijs met.	128.176 km	jun.05	5.950,-
Ford Focus 1.6 16V Ghia	grijs met.	135.993 km	jan. 06	6.450,-
Ford Focus 1.6 16V Ghia AUTOMAAT	zwart met.	118.743 km	mei. 03	3.450,-
Ford Focus 1.8 16V Limited	grijs met.	83.572 km	sept. 10	9.950,-
Ford Focus Wagon 1.0 Ecoboost 125pk Titanium	blauw met.	89.359 km	mrt. 13	14.950,-
Ford Focus Wagon 1.0 Ecoboost 125pk Titanium	blauw met.	124.891 km	mrt. 13	13.750,-
Ford Focus Wagon 1.6 16V Trend met Airco	groen met.	228.662 km	jan. 00	**verkocht**
Ford Fusion 1.6 16V Futura+	zwart met.	101.633 km	dec. 08	6.450,-
Ford Fusion 1.6 16V Futura+ AUTOMAAT	zilver met.	121.935 km	nov. 05	**verkocht**
Ford Mondeo Sedan 2.0 16V Titanium	grijs met.	78.090 km	apr. 09	10.950,-
Ford Mondeo Wagon 2.0 Ecoboost 240pk Vignale AUT	zwart met.	19.000 km	sept. 15	44.950,-
Ford Transit Connect T230L 1.8 TDCI Trend 110pk L2H2	wit	69.985 km	aug. 08	5.450,- ex
Ford Transit Connect T230L 1.8 TDCI Trend 90pk L2H2	wit	49.980 km	apr. 13	9.950,- ex
Ford Transit Custom 2.0 TDCi 170pk Euro 6 AUTOMAAT	grijs met.	2.500 km	apr. 17	29.950,-
Kia Picanto 1.0 CVVT ISG Comfort Pack	grijs met.	37.451 km	jun. 12	7.750,-
Opel Agila 1.0 Edition	grijs met.	18.891 km	dec. 11	**verkocht**

Alle informatie van de aangeboden auto's zijn onder voorbehoud van typefouten en prijswijzigingen.

Molenweg 28 • 2631 AC Nootdorp • Tel. **015 310 66 30** / *06 20 295 291* • info@autobedrijfsteeneveld.nl

BOVAG

CITONDA
gespecialiseerd in Citroën

C5 1.6 THP Exclusive sedan
vol leer, pdc, V+A, nav., lichtmetaal
Blauw metallic
82.000 km
2011
13.950,-

C4 Picasso 1.6 THP Exclusive automaat, airco, trekhaak, half leder, navigatie	zwart	60.000 km	2011	VERKOCHT
C4 Grand Picasso 1.6 THP Ligne Business automaat, airco, trekhaak, navigatie	bruin metallic	97.000 km	2011	12.750,-
C3 1.2 VTi collection 82PK Temperatuurgeregelde airco en navigatie	grijs met.	39.000 km	2014	11.950,-
C1 1.0 VTi selection demo	zilvergrijs	5.100 km	2017	11.000,-
C4 Picasso 1.6 THP Ligne Business automaat, airco, trekhaak, navigatie	bruin metallic	88.000 km	2010	10.500,-
C3 1.6 VTI Exclusive Xenith voorruit, Airco, PDC, alcantara interieur	zilvergrijs	115.000 km	2011	9.250,-
C4 Picasso 1.6 HDi Ambiance Panorama dak, pdc, lichtmetaal, weinig km	grijs	120.000 km	2009	8.950,-
C4 Picasso 1.8 16V Ligne Prestige, airco, trekhaak	rood met.	116.000 km	2007	7.500,-
C1 1.0-12V Ambiance, Airco + half lederen bekleding.	zwart	78.000 km	2010	5.750,-
C5 2.0i 16v Exclusive sedan airco, trekhaak, nieuwe koppeling, elek. stoelen, xenon verlichting	blauw	178.000 km	2005	3.750,-

Inruil en financiering mogelijk!

Noordeindseweg 1
Delfgauw
Tel. 015 - 2612391

www.citonda.nl

Autototaalservice Oudshoorn & Ruygt

Onderhoud en APK, aircoservice, schadeherstel, klassieker restauratie, in- en verkoop

BMW 116i 2.0 5drs	2011	83.500	ecc, navi, leer, xenon	14.450,-
Citroen C1 1.0 5drs	2012	71.000	airco, el.r, cpv	5.950,-
Citroen C3 1.4	2011	81.500	ecc, cruise, pdc, lm	8.850,-
Citroen DS3 1.2	2014	37.500	ecc, navi, pdc, 1e eig.	12.950,-
Citroen Xsara Picasso 2.0 Aut.	2006	76.000	ecc, cruise, pdc	**Verkocht**
Citroen Xsara Picasso 1.6	2007	44.500	ecc, cruise, pdc, trekh.	7.350,-
Citroen C4 Picasso 1.8	2007	112.000	airco, cruise	7.450,-
Fiat Panda 1.2	2011	56.000	airco, el.r, cpv, 1e eig.	5.350,-
Ford Ka 1.2	2012	62.500	airco, el.r, cpv, lm, mistl.	6.950,-
Ford Fiesta 1.4 5drs Automaat	2009	90.000	airco, pdc, trekh.	8.950,-
Ford Fiesta 1.0 5drs	2014	67.000	airco, navi, 1e eig.	9.850,-
Ford Fiesta 1.0 80pk 5drs	2016	18.000	airco, navi, cruise, 1e eig.	**Verkocht**
Ford Focus C-Max 1.8	2006	72.000	airco, cruise, lm, trekh.	6.950,-
Ford C-Max 1.8	2010	96.500	ecc, navi, pdc, lm, trekh.	11.450,-
Kia Picanto 1.0 5drs	2010	24.000	st.bekr	4.950,-
Mazda 6 Sport 1.8 5drs	2007	91.500	ecc, cruise, lm	6.950,-
Nissan Note 1.6 Automaat	2009	47.000	ecc, cruise, pdc	9.950,-
Peugeot 107 1.0 5drs	2011	60.000	airco, el.r, cpv	5.950,-
Renault Grand Modus 1.6 Aut.	2008	81.500	ecc, pdc, lm, leer	7.650,-
Suzuki Swift 1.2 5drs	2011	103.000	airco, el.r, cpv, lm	7.950,-
Toyota Aygo 1.0 5drs	2011	75.000	st.bekr, 1e eig.	**Verkocht**
Toyota Aygo 1.0 5drs	2010	65.000	airco, st.bekr	5.350,-
Toyota Aygo 1.0 5drs	2011	31.500	st.bekr	5.450,-
Toyota Aygo 1.0 5drs	2011	65.500	airco, navi, el.r, cpv, 1e eig.	**Verkocht**
Toyota Yaris 1.3 3drs Automaat	2007	83.000	airco, navi, cruise, pdc	6.750,-
Toyota Yaris 1.3 5drs	2009	124.000	airco, el.r, cpv	6.750,-
Toyota Auris 1.6 5drs	2007	88.500	ecc, cruise, mistl.	**Verkocht**
Toyota Corolla Verso 1.8 Aut.	2006	104.000	7 pers, ecc, cruise, lm	8.950,-

Prijzen zijn rijklaar
Tevens auto's te koop gevraagd
Rij vrijblijvend langs voor een taxatie op maat

facebook BOVAG

Autototaalservice Oudshoorn en Ruygt / Nijverheidsweg 10 / 2641RL Pijnacker
015-3696623 / info@oudshoornenruygt.nl / www.oudshoornenruygt.nl

WEEKPRIJS WOORDZOEKER

BEL: 0909 - 5010563

O	L	O	P	R	E	T	A	W	V	Z
V	A	I	N	R	U	I	L	E	E	O
E	W	L	A	D	U	D	R	E	N	H
R	I	U	G	A	E	B	A	T	E	M
L	N	N	A	E	L	R	R	R	R	T
E	E	C	P	O	M	O	B	I	V	A
G	C	H	E	Q	U	E	B	O	E	K
G	I	M	N	W	R	K	E	S	U	K
E	E	N	I	G	S	Z	I	N	S	W
N	G	I	D	R	A	A	W	L	O	V
T	R	O	P	S	S	K	L	O	V	T

Maak kans op een Asus laptop

Los de prijspuzzel op.
U kunt uw oplossing t/m a.s. zondag telefonisch doorgeven via **0909 - 5010563** (60 ct. per gesprek). Tarieven zijn excl. gebruikelijke kosten. Prijswinnaars krijgen bericht. Spelvoorwaarden staan op sanderspuzzelboeken.nl/spelvoorwaarden

ALGEMEEN
BROEKZAK
CHEQUEBOEK
ENIGSZINS
GINDS
HERBERG
INRUIL
LAWINE
LUNCH
NAGAPEN
NERVEUS
ONDERBOUW
ONTROUW
OVERLEGGEN
RUBRIEK
TEELT
VERBLOEMEN
VOLKSSPORT
VOLWAARDIG
WATERPOLO
ZEEARM

Oplossing: | | | | | | |

De Asus laptop is een compacte 11,6 inch laptop.

WEEKPRIJS KRUISWOORD

HORIZONTAAL
1 stuurs, **4** ontwikkelingsruimte, **7** kwaal, **9** plaats in Gelderland, **11** gek, **13** muzieknoot, **14** drank, **16** dichtbij, **17** kledingstuk, **18** belegen, **19** de dato (afk.), **20** rivier in Duitsland, **22** uiting van aarzeling, **24** kippenhok, **26** tijdvak, **27** vader of moeder, **30** flink, **31** kortom.

VERTICAAL
1 agrariër, **2** hertje, **3** Sovjet-Unie, **4** lidwoord, **5** loofboom, **6** deel van een kachel, **8** langs, **10** rangtelwoord, **12** niet dezelfde, **14** sportartikel, **15** nachtkleding, **19** gang van een paard, **21** woede, **23** mannetjesvogel, **25** bovenste dakrand, **26** grond bij een boerderij, **28** Verenigde Staten (afk.), **29** en anderen (afk.).

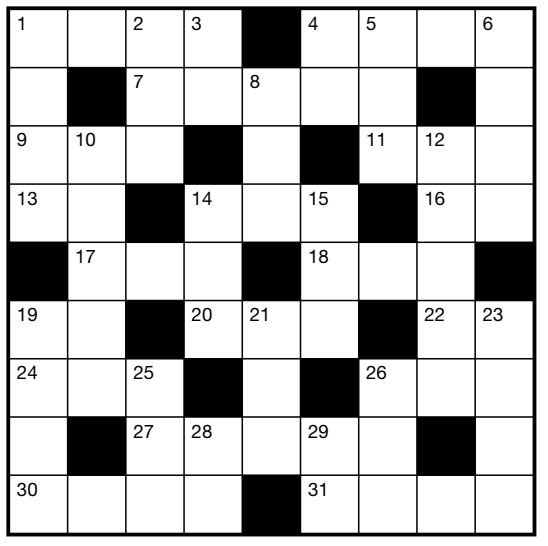

Breng de letters uit de overeenkomstig genummerde hokjes over naar de hokjes hieronder. Deze letters vormen de oplossing.

4	13	7	28	11	22	3

Maak kans op een VVV-bon t.w.v. € 25,-
De oplossing moet uiterlijk zondag binnen zijn. Geef uw inzending door via **de website van deze krant** en klik bovenin op lezersactie of stuur een e-mail naar **puzzel@telstar-uitgeverij.nl** onder vermelding van naam en woonplaats.

SUDOKU

In elk vakje moet een cijfer van 1 tot en met 9 ingevuld worden. U moet de lege vakjes zo invullen, dat in elke rij, elke kolom én elk blok de cijfers 1 tot en met 9 slechts één keer voorkomen.

			9	8				
		1	3	2	7	6		
	6						9	
	2		1		9		7	4
7	1						2	9
8	9		2		3		1	
	7						5	
		3	7	9	8	2		
				1	4			

OPLOSSINGEN VORIGE WEEK

WOORDZOEKER

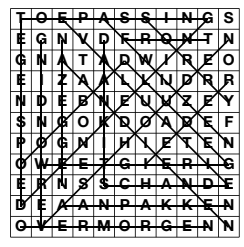

stoof

SUDOKU

4	5	7	1	2	6	8	3	9
9	6	3	4	8	5	7	1	2
2	8	1	7	9	3	5	6	4
1	2	9	3	7	4	6	8	5
3	7	8	5	6	2	9	4	1
5	4	6	9	1	8	2	7	3
6	3	2	8	5	1	4	9	7
7	1	5	6	4	9	3	2	8
8	9	4	2	3	7	1	5	6

KRUISWOORD

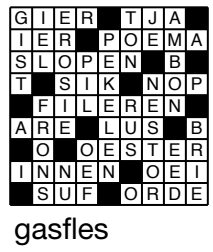

gasfles

PRIJSWINNAARS
Prijswinnaar VVV-bonnen:
M. Buitenhek

Prijswinnaars twee vrijkaarten My Fair Lady Theater naar Keuze (5x):
P.A. Janssen, L. van Winden, W. v/d Polder, G.J.M. van Kessel, P.J.E.J. Hol.

De oplossingen en prijswinnaars worden volgende week op deze plek bekendgemaakt. Over de uitslag kan niet worden gecorrespondeerd

VALK VERSMARKT VOORSCHOTEN

BROOD
SUIKERBROOD PER STUK 1,75
HAMBURGER BROODJES PER 4 STUKS 1,60
SPELT BREAD PER STUK 2,99
D.E. ESPRESSO MEDIUM ROAST, DARK ROAST, EXTRA DARK, SMOOTH SELECT EN INTENSE SELECT PER ZAK 11,00

GROENTE
ALLES VAN HOLLANDSE BODEM
AARDBEIEN PER BAK 1,75
KOMKOMMER PER 2 STUKS 1,00
BLOEMKOOL PER STUK 0,79
REINE VICTORIA PRUIMEN PER 500 GRAM 1,75

ZUIVEL
KLAVER OUDE KAAS PER 250 GRAM 2,75
CRANBERRY PATE PER 100 GRAM 1,20

SLAGERIJ
MAGERE HAMLAPPEN EN/OF FRICANDEAU PER KILO 3,95
ORIGINELE RUNDER SUKADELAPJES PER KILO 5,99
RUNDER TARTAAR PER STUK 0,99 5 HALEN=4 BETALEN
BBQ WORSTJES 10 VOOR 7,50
RUNDER RIBEYE PER KILO 16,98

MONOPOLY - VALK EDITIE 34,95
LAMBWESTON WAFFLE FRIES, TWISTER FRIES, TWISTER FRIES SEASOND OF ZIGGY FRIES PER ZAK 2,09

MEER INFORMATIE OP WWW.VALKVERSMARKT.NL
VEURSEWEG 214 | 2252 AH VOORSCHOTEN TELEFOON: 071-5612258
AANBIEDINGEN GELDIG VAN 24 T/M 30 AUGUSTUS 2017
WWW.FACEBOOK.COM/VALKVERSMARKT
DRUK- EN ZETFOUTEN ONDER VOORBEHOUD

VLEESWAREN
SALAMI TARTUFO 100 GRAM 4,95
GEROOKTE RIBEYE NIEUW! 100 GRAM 2,69
BOTERHAMWORST 100 GRAM 0,98
KIP GRILLWORST 100 GRAM 0,79

VIS
TONIJN ROERBAK 100 GRAM 2,40
VERSE SCHOL WORDT PANKLAAR GEMAAKT VOOR U PER KILO 4,95
4/6 PERSOONS ZALMSALADE SCHOTEL PER STUK 20,00
6/8 PERSOONS ZALMSALADE SCHOTEL PER STUK 30,00
GEBAKKEN GAMBA'S PRIJS ALLEEN GELDIG OP VRIJDAG VISDAG 100 GRAM 1,60

PROEFLOKAAL Mimi PROEF-BELEEF-GENIET
15% korting op het Lifestyle assortiment

BOEZEM OOST
BEDRIJFSUNITS

VERKOOP GESTART

NIEUWBOUW BEDRIJFSUNITS IN PIJNACKER

Vanaf € 98.500,00 v.o.n. | **Vanaf 60 m² tot 200 m²**

Start bouw 1 november 2017

Verkoopinformatie:
www.boezemoost.nl +

EEN INITIATIEF VAN van der Kooy VASTGOED

FASE 2

Ondernemen in Boezem Oost?

Wij denken graag met u mee.

Een goed plan financieren wij binnen één dag.

Vanaf de start van het project is Rabobank betrokken bij de ontwikkeling van Boezem Oost. Gaat u zich hier vestigen? Wellicht heeft u dan een nieuwe of andere financiering nodig. Wij denken graag met u mee en kijken naar traditionele én alternatieve financieringsvormen. Voor klanten en toekomstige klanten.

Meer info? boezemoost.nl/financiering of (015) 275 04 44

Een aandeel in elkaar

Rabobank